

Gemeinde Masein



Rechnung 2020

Inhaltsverzeichnis

Gesamtergebnis	Seite 3
Erfolgsrechnung - Zusammenzug nach Arten	Seite 4
Erfolgsrechnung - Zusammenzug nach Funktionen	Seite 5
Investitionsrechnung - Zusammenzug nach Arten	Seite 6
Erfolgsrechnung - Details	Seite 7-21
Investitionsrechnung - Details	Seite 22
Bilanz	Seite 23-27
Geldflussrechnung	Seite 28
Kennzahlen	Seite 29ff
Anhang inkl. Anlagenspiegel	
Bericht der Revisionsstelle (Gredig & Partner)	
Bericht und Antrag der Geschäftsprüfungskommission	

Gemeindevorstand

Jannine Brijker	Präsidentin
Aurelia Spadin	Waldfach/Abfall, Vizepräsidentin
Flurina Feltscher	Schule
Rico De Steffani	Werkmeister
Beat Bislin	Baufach

Geschäftsprüfungskommission

Reto Keller	Mitglied
Marlis Manser	Mitglied
Helen Stricker	Mitglied

Verwaltung

Markus Giger	Kanzlist
Sara Hehlen-Marugg	Verwaltungsangestellte Tschappina
Jolanda Kohler	Verwaltungsangestellte Flerden

1 GESAMTERGEBNIS - Übersicht

	Rechnung 2020		Budget 2020		Rechnung 2019	
	Soll	Haben	Soll	Haben	Soll	Haben
ERFOLGSRECHNUNG						
Total Aufwand	2'327'110.03		2'220'770		2'137'682.33	
Total Ertrag		2'333'788.98		2'201'942		2'315'245.53
Ertragsüberschuss	6'678.95			18'828	177'563.20	
Aufwandsüberschuss						
INVESTITIONSRECHNUNG						
Total Ausgaben	149'218.85		127'000		607'223.09	
Total Einnahmen		54'459.51		0		138'530.38
Zunahme der Nettoinvestitionen		94'759.34		127'000		468'692.71
Abnahme der Nettoinvestitionen						
FINANZIERUNG						
Zunahme der Nettoinvestitionen	94'759.34		127'000		468'692.71	
Abschreibungen		179'472.00		185'750		172'217.00
Passivierte Anschlussgebühren	0.00		0		0.00	
Einlagen Spezialfinanzierung		6'075.56		0		0.00
Entnahmen Spezialfinanzierung	1'169.83		36'195		29'144.60	
Einlagen in Fonds im Eigenkapital		3'218.67		0		3'040.15
Entnahmen aus Fonds im Eigenkapital	2'490.00		0		300.00	
Einlage in Vorfinanzierungen		0.00		0		0.00
Entnahme aus Vorfinanzierungen	0.00		0		0.00	
Ertragsüberschuss der Erfolgsrechnung		6'678.95		0		177'563.20
Aufwandsüberschuss der Erfolgsrechnung	0.00		18'828		0.00	
Finanzierungsfehlbetrag						145'316.96
Finanzierungsüberschuss	97'026.01		3'727			

mehrstufige Erfolgsrechnung nach Arten

Kto-No	Bezeichnung	Rechnung 2020		Budget 2020		Rechnung 2019	
		Aufwand	Ertrag	Aufwand	Ertrag	Aufwand	Ertrag
3	Betrieblicher Aufwand						
30	Personalaufwand	919'753.00		880'380.00		877'842.15	
31	Sach- und übriger Betriebsaufwand	415'742.59		370'020.00		397'749.05	
33	Abschreibungen Verwaltungsvermögen	179'472.00		185'750.00		172'217.00	
35	Einlagen in Fonds und Spezialfinanzierungen	6'075.56					
36	Transferaufwand	782'683.31		761'420.00		666'670.05	
4	Betrieblicher Ertrag						
40	Fiskalertrag		1'101'097.40		1'084'000.00		1'113'472.85
41	Regalien und Konzessionen		6'147.41		8'000.00		7'261.90
42	Entgelte		308'862.32		220'000.00		267'727.15
45	Entnahmen aus Fonds und Spezialfinanzierungen		33'005.58		36'195.00		34'240.40
46	Transferertrag		868'940.54		836'447.00		875'309.12
	Ergebnis aus betrieblicher Tätigkeit	2'303'726.46	2'318'053.25	2'197'570.00	2'184'642.00	2'114'478.25	2'298'011.42
	Gewinn / Verlust	14'326.79			12'928.00	183'533.17	
		<u>2'318'053.25</u>	<u>2'318'053.25</u>	<u>2'197'570.00</u>	<u>2'197'570.00</u>	<u>2'298'011.42</u>	<u>2'298'011.42</u>
34	Finanzaufwand	13'419.05		13'100.00		13'332.05	
44	Finanzertrag		5'771.21		7'700.00		7'362.08
	Ergebnis aus Finanzierung	13'419.05	5'771.21	13'100.00	7'700.00	13'332.05	7'362.08
	Gewinn / Verlust		7'647.84		5'400.00		5'969.97
		<u>13'419.05</u>	<u>13'419.05</u>	<u>13'100.00</u>	<u>13'100.00</u>	<u>13'332.05</u>	<u>13'332.05</u>
	Operatives Ergebnis	2'317'145.51	2'323'824.46	2'210'670.00	2'192'342.00	2'127'810.30	2'305'373.50
	Gewinn / Verlust	6'678.95			18'328.00	177'563.20	
		<u>2'323'824.46</u>	<u>2'323'824.46</u>	<u>2'210'670.00</u>	<u>2'210'670.00</u>	<u>2'305'373.50</u>	<u>2'305'373.50</u>
	Gesamtergebnis Erfolgsrechnung	2'317'145.51	2'323'824.46	2'210'670.00	2'192'342.00	2'127'810.30	2'305'373.50
	Gewinn / Verlust	6'678.95			18'328.00	177'563.20	
		<u>2'323'824.46</u>	<u>2'323'824.46</u>	<u>2'210'670.00</u>	<u>2'210'670.00</u>	<u>2'305'373.50</u>	<u>2'305'373.50</u>

2.2 ERFOLGSRECHNUNG - Zusammenzug nach Funktionen

	Rechnung 2020		Budget 2020		Rechnung 2019	
	Aufwand	Ertrag	Aufwand	Ertrag	Aufwand	Ertrag
0 Allgemeine Verwaltung	460'665.64	173'275.20	410'365	162'050	403'716.47	168'166.95
Netto Aufwand		287'390.44		248'315		235'549.52
1 Öffentliche Ordnung	94'681.47	39'755.25	94'950	19'000	86'083.88	31'486.70
Netto Aufwand		54'926.22		75'950		54'597.18
2 Bildung	1'034'086.07	280'863.50	1'036'360	276'050	956'708.22	227'352.20
Netto Aufwand		753'222.57		760'310		729'356.02
3 Kultur, Sport und Freizeit	27'974.73	0.00	31'800	2'000	30'692.80	300.00
Netto Aufwand		27'974.73		29'800		30'392.80
4 Gesundheit	159'309.11	0.00	147'500	0	130'413.43	0.00
Netto Aufwand		159'309.11		147'500		130'413.43
5 Soziale Sicherheit	90'914.86	28'524.30	33'850	6'600	36'943.05	11'059.65
Netto Aufwand		62'391		27'250		25'883
6 Verkehr	135'937.57	933.00	152'900	0	183'953.46	474.00
Netto Aufwand		135'004.57		152'900		183'479.46
7 Umweltschutz, Raumordnung	182'327.73	136'760.76	188'825	149'195	190'906.81	153'368.99
Netto Aufwand		45'566.97		39'630		37'537.82
8 Volkswirtschaft	85'116.70	77'561.78	78'570	32'300	72'224.25	44'038.69
Netto Aufwand		7'554.92		46'270		28'185.56
9 Finanzen und Steuern	56'096.15	1'596'115.19	45'650	1'554'747	46'039.96	1'678'998.35
Netto Ertrag	1'540'019.04		1'509'097		1'632'958.39	
Total Aufwand	2'327'110.03		2'220'770		2'137'682.33	
Total Ertrag		2'333'788.98		2'201'942		2'315'245.53
AUFWANDSÜBERSCHUSS				18'828		
ERTRAGSÜBERSCHUSS	6'678.95				177'563.20	

Investitionsrechnung nach Arten

Kto-No	Bezeichnung	Rechnung 2020		Voranschlag 2020		Rechnung 2019	
		Ausgaben	Einnahmen	Ausgaben	Einnahmen	Ausgaben	Einnahmen
50	Sachanlagen Verwaltungsvermögen	149'218.85		127'000.00		607'223.09	
			149'218.85		127'000.00		607'223.09
61	Rückerstattungen						15'436.85
						15'436.85	
63	Investitionsbeiträge für eigene Rechnung		54'459.51				123'093.53
		54'459.51				123'093.53	

Erfolgsrechnung

Kto-No	Bezeichnung	Rechnung 2020		Budget 2020		Rechnung 2019	
		Aufwand	Ertrag	Aufwand	Ertrag	Aufwand	Ertrag
0	ALLGEMEINE VERWALTUNG	460'665.64	173'275.20	410'365.00	162'050.00	403'716.47	168'166.95
			287'390.44		248'315.00		235'549.52
01	Legislative und Exekutive	83'206.27		69'400.00		70'650.79	
			83'206.27		69'400.00		70'650.79
011	Legislative						
0110	Legislative	13'281.05		11'700.00		11'477.30	
			13'281.05		11'700.00		11'477.30
3000.00	Wahlbüro	630.00		1'000.00		1'125.00	
3000.01	Geschäftsprüfungskommission	360.00		1'200.00		440.00	
3010.00	Entschädigungen / Taggelder	262.50		1'000.00		802.50	
3102.00	Drucksachen, Publikationen			500.00		162.35	
3102.01	Publikationsorgan	5'061.35		4'900.00		4'899.05	
3130.00	Dienstleistungen Dritter	6'183.00		2'600.00		2'584.00	
3130.01	Porti für Abstimmungen/Wahlen			200.00			
3170.00	Reisekosten und Spesen	36.40		100.00		67.20	
3170.01	Repräsentationen	747.80				1'397.20	
3636.00	Beiträge an private Organisationen ohne Erwerbszweck			200.00			
012	Exekutive						
0120	Exekutive	69'925.22		57'700.00		59'173.49	
			69'925.22		57'700.00		59'173.49
3000.00	Fixum Gemeindevorstand	36'000.00		21'000.00		20'500.00	
3000.01	Entschädigung / Sitzungsgeld	13'005.00		17'000.00		15'695.00	
3000.10	Kommissionen	1'135.00		3'000.00		6'681.90	
3050.00	AG-Beiträge AHV, IV, EO, ALV	4'059.60		3'000.00		3'289.70	
3102.00	Drucksachen, Publikationen			500.00		561.85	
3132.00	Honorare externe Berater			1'000.00		810.00	
3134.00	Haftpflichtversicherung	1'690.50		1'500.00		1'165.50	
3170.00	Reisekosten und Spesen	1'989.70		500.00		939.60	
3170.01	Repräsentationen	9'823.90		8'000.00		7'325.10	
3199.00	Versch. Sachaufwand	1'470.05		1'500.00		1'799.30	
3636.00	Beiträge an private Organisationen	730.00		400.00		380.00	
3900.00	Interne Verrechnung Kopien	21.47		300.00		25.54	
02	Gemeindeverwaltung						
021	Gemeindeverwaltung						
0210	Gemeindeverwaltung	324'866.88	163'895.35	295'100.00	156'050.00	279'863.45	160'791.80
			160'971.53		139'050.00		119'071.65
3010.00	Löhne Verwaltungspersonal	218'749.75		200'000.00		190'703.80	
3050.00	AG-Beiträge AHV, IV, EO, ALV	17'995.45		17'000.00		15'217.55	
3052.00	AG-Beiträge an Pensionskassen	13'966.70		12'500.00		11'604.00	
3053.00	AG-Beiträge an Unfallversicherungen	2'127.65		1'700.00		1'731.60	
3055.00	AG-Beiträge an Krankentaggeld	1'820.35		1'600.00		1'523.75	
3090.00	Aus- und Weiterbildung des Personals	2'412.50		1'500.00		2'298.10	
3099.00	Übriger Personalaufwand			2'000.00		2'156.15	
3100.00	Büromaterial	3'621.90		2'500.00		2'502.95	
3102.00	Drucksachen, Publikationen	2'210.76		2'500.00		2'050.67	
3110.00	Anschaffung Büromobiliar, Maschinen			1'000.00		1'752.80	
3113.00	Anschaffung Hardware	460.40		1'000.00		2'716.75	

Erfolgsrechnung

Kto-No	Bezeichnung	Rechnung 2020		Budget 2020		Rechnung 2019	
		Aufwand	Ertrag	Aufwand	Ertrag	Aufwand	Ertrag
3130.00	Dienstleistungen Dritter	1'469.55		3'000.00		2'343.09	
3130.01	Telefon	2'870.10		3'000.00		2'216.55	
3130.02	Porti	3'245.50		3'500.00		3'128.60	
3130.03	Spesen Bank-/ Postkonti	1'093.60		900.00		862.65	
3133.00	Server - und Softwarekosten	37'107.65		25'000.00		20'495.30	
3133.01	Kostenanteil EDV - Amt f. Informatik	2'366.60		3'000.00		2'367.80	
3133.02	Hosting und Websitekosten			500.00		678.30	
3134.00	Sachversicherungsprämien	1'488.20		500.00		956.55	
3150.00	Unterhalt Büromobiliar, Büromaschinen	1'620.85		3'000.00		3'708.10	
3158.00	Wartung Software	4'516.30		4'000.00		3'696.80	
3162.00	Miete Bürogeräte (Kopiergeräte)	2'521.02		1'500.00		1'395.80	
3170.00	Reisekosten und Spesen	90.00		700.00		423.45	
3199.00	Übriger Betriebsaufwand	279.55		200.00		4.54	
3636.00	Beiträge an private Institutionen	235.00		400.00		235.00	
3930.00	Interne Verrechnung Betriebskosten	2'597.50		2'600.00		3'092.80	
4210.00	Gebühren für Amtshandlungen		1'397.95		2'000.00		2'032.85
4210.01	Mahngebühren		293.30		500.00		193.80
4260.00	Rückerstattungen Dritter		10'185.05		3'000.00		7'521.95
4611.01	Entschädigung AHV-Zweigstelle		997.60		900.00		985.60
4611.02	Einzug Mofagebühren		44.00		150.00		109.00
4612.00	Einzugsprovisionen		2'510.44		2'500.00		2'401.02
4612.01	Entschädigung Kanzleiführung		145'214.00		145'000.00		145'214.00
4900.00	Interne Verrechnung Kopien		3'253.01		2'000.00		2'333.58
022	Bauverwaltung						
0220	Bauverwaltung	6'072.80	6'185.65	2'500.00	3'000.00	1'065.00	3'684.85
		112.85		500.00		2'619.85	
3000.00	Löhne Baubehörde	3'000.00		2'000.00		1'065.00	
3100.00	Büromaterial			100.00			
3102.00	Drucksachen, Publikationen			200.00			
3130.00	Dienstleistungen Dritter	3'072.80					
3636.00	Beiträge an private Institutionen			200.00			
4210.00	Gebühren für Amtshandlungen		100.00				
4210.01	Baubewilligungsgebühren		4'012.85		3'000.00		3'684.85
4260.00	Rückerstattungen Dritter		2'072.80				
029	Verwaltungsliegenschaften						
0290	Verwaltungsliegenschaften	46'519.69	3'194.20	43'365.00	3'000.00	52'137.23	3'690.30
			43'325.49		40'365.00		48'446.93
3010.00	Löhne Betriebspersonal	2'995.85		3'000.00		3'036.10	
3050.00	AG-Beiträge AHV, IV, EO, ALV	284.65		200.00		259.90	
3052.00	AG-Beiträge an Pensionskassen	24.20		60.00		59.95	
3053.00	AG-Beiträge an Unfallversicherungen	26.25		25.00		20.80	
3055.00	AG-Beiträge an Krankentaggeld	29.00		30.00		29.00	
3101.00	Betriebs- und Verbrauchsmaterial			500.00		394.00	
3110.00	Anschaffung Mobiliar			1'000.00			
3111.00	Anschaffung Maschinen, Geräte,			3'000.00		5'063.15	
3120.01	Wasser, Energie, Abfall	98.00		200.00		88.00	
3120.02	Heizung			1'800.00			
3130.00	Dienstleistungen Dritter	1'369.80					
3134.00	Sachversicherungsprämien	2'507.64		1'550.00		2'936.73	
3144.00	Unterhalt Hochbauten, Gebäude	10'453.80		2'000.00		11'023.80	
3151.00	Unterhalt Mobilien			1'000.00			

Erfolgsrechnung

Kto-No	Bezeichnung	Rechnung 2020		Budget 2020		Rechnung 2019	
		Aufwand	Ertrag	Aufwand	Ertrag	Aufwand	Ertrag
3199.0C	Übriger Betriebsaufwand			50.00			
3300.4C	Planmässige Abschr. Hochbauten VV	26'133.00		26'150.00		26'133.00	
3930.	Interne Verrechnung Betriebskosten	2'597.50		2'800.00		3'092.80	
4260.0C	Rückerstattungen Dritter						230.30
4470.0C	Liegenschaftserträge VV		3'194.20		3'000.00		3'460.00
1	ÖFFENTLICHE ORDNUNG UND SICHERHEIT, VERTEIDIGUNG	94'681.47	39'755.25	94'950.00	19'000.00	86'083.88	31'486.70
			54'926.22		75'950.00		54'597.18
14	Allgemeines Rechtswesen						
140	Allgemeines Rechtswesen						
1400	Allgemeines Rechtswesen	47'688.00	9'460.00	57'000.00		38'299.60	6'476.00
			38'228.00		57'000.00		31'823.60
3611.0C	Amtliche Schätzungen	15'971.00		22'500.00		3'073.60	
3612.0C	Beiträge Berufsbeistandschaft	31'717.00		33'500.00		35'226.00	
3612.01	Grundbuchgebühren			1'000.00			
4260.01	Rückerstattungen Dritter Rechtspflege		9'460.00				6'476.00
1406	Regionales Zivilstandsamt	5'206.00	905.00	5'200.00		5'316.00	660.00
			4'301.00		5'200.00		4'656.00
3612.0C	Regionales Zivilstandsamt	5'206.00		5'200.00		5'316.00	
4260.0C	Rückerstattungen		905.00				660.00
1407	Regionales Betreibungsamt		7'274.00		1'000.00		5'254.00
		7'274.00		1'000.00		5'254.00	
4260.0C	Rückerstattungen		7'274.00		1'000.00		5'254.00
15	Feuerwehr						
150	Feuerwehr						
1500	Feuerwehr	26'413.25	17'253.45	18'350.00	16'000.00	21'066.05	14'300.90
			9'159.80		2'350.00		6'765.15
3130.0C	Einsatzkosten	8'542.50				3'730.00	
3134.0C	Einsatzkostenversicherung	330.75		350.00		316.05	
3611.0C	Brandschutzkontrollen	1'040.00		1'500.00		520.00	
3612.0C	Beitrag Feuerwehr Thisis	16'500.00		16'500.00		16'500.00	
4200.0C	Feuerwehripflichtersatz		17'253.45		16'000.00		14'300.90
16	Verteidigung						
161	Militärische Verteidigung						
1610	Militärische Verteidigung	7'445.15		7'500.00		14'890.30	
			7'445.15		7'500.00		14'890.30
3612.01	Beitrag Schiessanlage Rheinau	7'445.15		7'500.00		14'890.30	
162	Zivile Verteidigung						
1620	Zivilschutz	7'929.07	4'862.80	5'900.00	2'000.00	6'511.93	4'795.80
			3'066.27		3'900.00		1'716.13
3010.0C	Löhne Betriebspersonal	630.00				600.00	
3090.0C	Kurse und Übungen	3'186.75		3'200.00		3'123.25	
3120.01	Energie, Wasser	1'724.60		500.00		916.00	

Erfolgsrechnung

Kto-No	Bezeichnung	Rechnung 2020		Budget 2020		Rechnung 2019	
		Aufwand	Ertrag	Aufwand	Ertrag	Aufwand	Ertrag
3130.01	Telefon / Funk	1'438.25		1'200.00		1'200.00	
3134.00	Sachversicherungsprämien	473.42		500.00		200.13	
3144.00	Unterhalt Sirenenanlage	476.05		500.00		472.55	
4501.00	Entnahme aus Fonds		4'862.80		2'000.00		4'795.80
1621	Ziviler Gemeindeführungsstab			1'000.00			
					1'000.00		
3000.00	Gemeindeführungsstab			1'000.00			
2	BILDUNG	1'034'086.07	280'863.50	1'036'360.00	276'050.00	956'708.22	227'352.20
			753'222.57		760'310.00		729'356.02
21	Obligatorische Schule						
211	Eingangsstufe						
2110	Kindergarten	120'796.53	31'573.65	115'100.00	24'650.00	114'150.78	25'966.30
			89'222.88		90'450.00		88'184.48
3020.00	Löhne Lehrpersonen	99'939.05		92'000.00		92'981.70	
3050.00	AG-Beiträge AHV, IV, EO, ALV	8'171.85		7'000.00		7'524.25	
3052.00	AG-Beiträge an Pensionskassen	4'777.85		5'000.00		4'742.40	
3053.00	AG-Beiträge an Unfallversicherungen	833.95		700.00		807.45	
3055.00	AG-Beiträge an Krankentaggeld	957.95		900.00		894.45	
3090.00	Aus- und Weiterbildungen	585.00		1'500.00		764.50	
3104.00	Lehrmittel	243.20		250.00		621.60	
3109.00	Schul- und Verbrauchsmaterial	2'719.39		2'650.00		1'852.70	
3110.00	Anschaffung Mobiliar und Geräte					168.55	
3111.00	Anschaffung Geräte			500.00			
3130.00	Dienstleistungen Dritter			450.00			
3130.01	Telefon					150.00	
3151.00	Unterhalt Maschinen, Geräte			500.00			
3170.00	Reisekosten und Spesen	150.00		300.00		150.00	
3171.00	Schulreisen, Exkursionen, Lager	1'550.00		3'000.00		2'451.40	
3614.00	Schulgelder	480.00				720.00	
3910.00	Interne Verrechnung Dienstleistungen	388.29		350.00		321.78	
4260.00	Rückerstattungen Dritter		407.20		1'000.00		1'258.80
4611.00	Entschädigung Kanton		24'191.45		18'000.00		19'005.10
4611.02	Entschäd. Kanton sonderpäd. Angebot		6'975.00		5'650.00		5'702.40
212	Primarstufe						
2120	Primarstufe	392'071.83	52'077.65	399'040.00	56'000.00	384'548.56	48'321.10
			339'994.18		343'040.00		336'227.46
3020.00	Löhne Lehrpersonen	309'669.50		308'000.00		314'355.80	
3020.01	Entschädigung Aufgabenhilfe	1'890.00		2'300.00		2'094.00	
3050.00	AG-Beiträge AHV, IV, EO, ALV	25'765.85		28'000.00		27'343.45	
3052.00	AG-Beiträge an Pensionskassen	18'380.30		20'000.00		19'587.80	
3053.00	AG-Beiträge an Unfallversicherungen	2'969.85		2'000.00		2'938.30	
3055.00	AG-Beiträge an Krankentaggeld	2'978.55		2'900.00		2'910.10	
3090.00	Aus- und Weiterbildungen	823.65		3'000.00		2'270.35	
3091.00	Personalwerbung			500.00			
3104.00	Lehrmittel	3'592.20		7'500.00		4'042.70	
3109.00	Schul- und Verbrauchsmaterial	8'151.10		7'100.00		4'341.90	
3109.01	Material Werken u. Handarbeit	1'030.35		3'300.00		1'405.40	
3111.00	Anschaffung Geräte	2'398.50		3'000.00		47.40	

Erfolgsrechnung

Kto-No	Bezeichnung	Rechnung 2020		Budget 2020		Rechnung 2019	
		Aufwand	Ertrag	Aufwand	Ertrag	Aufwand	Ertrag
3130.01	Telefon					450.00	
3130.02	Dienstleistungen Dritter	1'820.00		2'340.00			
3151.00	Unterhalt Geräte	311.80		500.00			
3170.00	Reisekosten und Spesen	1'091.45		600.00		450.00	
3171.00	Exkursionen, Lager	293.60		6'000.00		998.30	
3614.00	Beiträge Schulgeld DAZ	8'880.00					
3900.00	Interne Verrechnung Kopien	2'025.13		2'000.00		1'313.06	
4260.00	Rückerstattungen Dritter		1'344.10		1'000.00		2'153.60
4611.00	Entschädigungen Kanton		42'254.15		42'000.00		34'994.90
4611.02	Entschäd. Kanton sonderpäd. Angebot		8'479.40		13'000.00		11'172.60
213	Oberstufe / Sekundarstufe I						
2130	Oberstufe / Sekundarstufe I	205'050.00		246'000.00		194'500.00	
			205'050.00		246'000.00		194'500.00
3612.00	Schulgelder Oberstufe	205'050.00		246'000.00		194'500.00	
214	Musikschulen						
2140	Musikschulen	17'899.75		19'000.00		12'901.15	
			17'899.75		19'000.00		12'901.15
3612.00	Beitrag Musikschulen	17'899.75		19'000.00		12'901.15	
217	Schulliegenschaften						
2170	Schulliegenschaften	179'961.39	5'222.55	158'370.00	5'900.00	149'600.78	7'739.80
			174'738.84		152'470.00		141'860.98
3010.00	Löhne	26'962.65		29'500.00		27'325.10	
3050.00	AG-Beiträge AHV, IV, EO, ALV	2'231.60		2'500.00		2'241.15	
3052.00	AG-Beiträge an Pensionskassen	555.30		1'000.00		489.80	
3053.00	AG-Beiträge an Unfallversicherungen	234.00		220.00		202.75	
3055.00	AG-Beiträge an Krankentaggeld	262.45		250.00		268.20	
3101.00	Betriebs- und Verbrauchsmaterial	7'982.55		3'000.00		3'547.64	
3110.00	Anschaffung Mobiliar	3'795.45		1'000.00		58.95	
3111.00	Anschaffung Maschinen u. Geräte	2'332.60				1'468.15	
3120.01	Wasser, Energie, Heizung, Abfall	26'425.15		28'000.00		31'003.50	
3130.00	Dienstleistungen Dritter	4'202.15		1'000.00		1'479.95	
3134.00	Sachversicherungsprämien	1'946.19		1'600.00		3'126.34	
3144.00	Baul. Unterhalt Schulliegenschaften	42'611.10		30'000.00		17'981.30	
3150.00	Unterhalt Mobiliar und Geräte	582.20		500.00		929.95	
3300.40	Planm. Abschr. Hochbauten VV	59'028.00		59'000.00		59'028.00	
3910.00	Interne Verrech. Dienstleistungen	810.00		200.00		450.00	
3990.00	übrige interne Verrechnungen			600.00			
4240.00	Benützungsgebühren				500.00		700.00
4260.00	Rückerstattung Dritter		27.55				854.20
4930.00	Interne Verrechnung Heizung/Energie		5'195.00		5'400.00		6'185.60
219	Volksschule Übriges						
2190	Schulleitung und Schulverwaltung	62'424.12	19'500.00	47'300.00	19'000.00	50'195.00	16'875.00
			42'924.12		28'300.00		33'320.00
3000.00	Schulrat	8'137.50		3'500.00		2'755.00	
3010.01	Löhne Schulleitung	34'122.00		27'000.00		30'967.95	
3050.00	AG-Beiträge AHV, IV, EO, ALV	2'422.50		1'800.00		2'165.40	
3052.00	AG-Beiträge an Pensionskassen	2'538.75		2'700.00		2'143.95	
3053.00	AG-Beiträge an Unfallversicherungen	336.20		250.00		286.50	
3055.00	AG-Beiträge an Krankentaggeld	328.25		250.00		284.30	

Erfolgsrechnung

Kto-No	Bezeichnung	Rechnung 2020		Budget 2020		Rechnung 2019	
		Aufwand	Ertrag	Aufwand	Ertrag	Aufwand	Ertrag
3090.0C	Aus- und Weiterbildung des Personals			300.00		1'150.30	
3099.0C	Übriger Personalaufwand			300.00			
3100.0C	Büromaterial	2'292.60		300.00		285.75	
3102.0C	Drucksachen, Publikationen	484.65		300.00		876.20	
3111.0C	Anschaffung Maschinen und Geräte			2'000.00			
3113.0C	Anschaffung Hardware	7'440.20		3'000.00		4'585.85	
3130.0C	Dienstleistungen Dritter					730.00	
3130.01	Telefon, Porti	694.70		1'000.00		380.70	
3133.0C	Informatik-Nutzungsaufwand	450.00		1'000.00		888.50	
3153.0C	Unterhalt Informatik	1'588.65		2'000.00		1'042.00	
3170.0C	Reisekosten und Spesen			100.00			
3170.01	Repräsentationen	28.00		1'000.00		409.40	
3199.0C	Übriger Betriebsaufwand	225.00		200.00		200.00	
3636.0C	Beiträge an private Organisationen	517.00		250.00		370.00	
3910.0C	Interne Verrechnung	818.12		50.00		673.20	
4611.0C	Entschädigung Kanton an Schulleitung		19'500.00		19'000.00		16'875.00
2192	Volksschule Sonstiges	30'583.65	172'489.65	26'550.00	170'500.00	27'080.70	128'450.00
		141'906.00		143'950.00		101'369.30	
3010.01	Löhne Mittagstisch	14'329.65		13'000.00		13'813.40	
3050.0C	AG-Beiträge AHV, IV, EO, ALV	1'075.90		800.00		1'168.85	
3053.0C	Unfallversicherung Schüler	347.00		300.00		265.00	
3053.01	AG-Beiträge Unfallversicherung			50.00			
3130.0C	Schülertransport	8'797.00		6'000.00		6'832.00	
3130.01	Telefon, Porti			400.00			
3130.02	Schülerverpflegung	6'034.10		6'000.00		4'762.85	
3199.0C	Übriger Betriebsaufwand					238.60	
4260.0C	Rückerstattungen				300.00		
4260.02	Elternbeiträge Verpflegung		7'398.00		6'000.00		5'845.50
4611.0C	Beiträge Kt. Schülertransport		1'644.50		2'000.00		1'495.00
4611.0E	Beitrag Tagesstrukturen		3'338.15		2'200.00		718.50
4621.0C	Beitrag Schullastenausgleich Kanton		160'109.00		160'000.00		120'391.00
22	Sonderschulen						
220	Sonderschulen						
2200	Sonderschulen	25'298.80		25'000.00		23'731.25	
			25'298.80		25'000.00		23'731.25
3611.02	Heilpädagogischer Dienst GR	2'210.95		5'000.00		6'562.40	
3612.0C	Beiträge Institutionen	7'686.00		12'000.00		7'665.00	
3636.01	Therapeutische Massnahmen	15'401.85		8'000.00		9'503.85	
3	KULTUR, SPORT UND FREIZEIT, KIRCHE	27'974.73		31'800.00	2'000.00	30'692.80	300.00
			27'974.73		29'800.00		30'392.80
31	Kulturerbe						
312	Denkmalpflege und Heimatschutz						
3120	Denkmalpflege und Heimatschutz					3'861.05	
							3'861.05
3130.0C	Brunnensanierung					3'861.05	

Erfolgsrechnung

Kto-No	Bezeichnung	Rechnung 2020		Budget 2020		Rechnung 2019	
		Aufwand	Ertrag	Aufwand	Ertrag	Aufwand	Ertrag
32	Kultur, übrige						
321	Bibliotheken						
3210	Bibliotheken	500.00		500.00		488.00	
			500.00		500.00		488.00
3636.00	Beitrag Regionalbibliothek	500.00		500.00		488.00	
322	Konzert und Theater						
3220	Konzert und Theater	2'792.40		2'000.00		1'500.00	
			2'792.40		2'000.00		1'500.00
3636.00	Beiträge an private Organisationen	2'792.40		2'000.00		1'500.00	
329	Kultur, übriges						
3290	Kultur, übriges	11'404.00		12'500.00	2'000.00	12'604.00	300.00
			11'404.00		10'500.00		12'304.00
3636.00	Beiträge an private Organisationen			1'000.00		1'200.00	
3636.02	Beitrag an offene Jugendarbeit	11'404.00		11'500.00		11'404.00	
4501.00	Entnahme aus Fonds				2'000.00		300.00
34	Sport und Freizeit						
341	Sport						
3410	Sport	300.00		500.00		250.00	
			300.00		500.00		250.00
3636.00	Beiträge an Vereine	300.00		500.00		250.00	
342	Freizeit						
3420	Freizeit	6'127.03		9'700.00		6'015.50	
			6'127.03		9'700.00		6'015.50
3141.00	Unterhalt Wanderwege / Feuerstellen	554.48		1'000.00			
3143.00	Unterhalt Spielplatz	845.40		1'000.00		565.40	
3199.00	übriger Betriebsaufwand			300.00			
3300.60	Abschr. Kinderspielplatz Masein	1'313.00		1'300.00		1'313.00	
3612.00	Beitrag Badi Thusis	3'264.15		5'000.00		4'047.10	
3636.00	Beiträge an private Organisationen			1'000.00			
3910.00	Interne Verrech. Dienstleistungen	150.00		100.00		90.00	
35	Kirchen und religiöse Angelegenheiten						
350	Kirchen und religiöse Angelegenheiten						
3500	Kirchen und religiöse Angelegenheiten	6'851.30		6'600.00		5'974.25	
			6'851.30		6'600.00		5'974.25
3010.00	Messmerlohn	1'000.00		1'000.00		1'000.00	
3134.00	Sachversicherungsprämie	123.30		100.00		91.25	
3144.00	Unterhalt Kirchturm und Geläute	845.00		500.00			
3300.40	Planmässige Abschr. Kirchturm	4'883.00		5'000.00		4'883.00	

Erfolgsrechnung

Kto-No	Bezeichnung	Rechnung 2020		Budget 2020		Rechnung 2019	
		Aufwand	Ertrag	Aufwand	Ertrag	Aufwand	Ertrag
4	GESUNDHEIT	159'309.11		147'500.00		130'413.43	
			159'309.11		147'500.00		130'413.43
41	Spitäler, Kranken- und Pflegeheime						
411	Spitäler						
4110	Spitäler	83'635.16		77'000.00		62'113.68	
			83'635.16		77'000.00		62'113.68
3612.00	Beitrag an Spital	35'722.38		32'500.00		16'460.45	
3612.01	GWL Spital	4'818.87		4'500.00		4'484.45	
3612.10	Fallbeiträge Spital Thusis	10'451.69		10'000.00		11'193.41	
3612.11	Fallbeiträge Spitäler	32'642.22		30'000.00		29'975.37	
412	Kranken-, Alters- und Pflegeheime						
4120	Kranken-, Alters- und Pflegeheime	31'617.60		35'000.00		35'896.20	
			31'617.60		35'000.00		35'896.20
3612.00	Fallbeiträge Pflegeheime	31'617.60		35'000.00		35'896.20	
42	Ambulante Krankenpflege						
421	Ambulante Krankenpflege						
4210	Ambulante Krankenpflege	39'981.55		32'000.00		27'557.65	
			39'981.55		32'000.00		27'557.65
3612.00	Beiträge Spitex KVG	19'098.50		14'000.00		17'110.65	
3612.01	Defizitbeiträge Spitex	20'883.05		18'000.00		10'447.00	
43	Gesundheitsprävention						
433	Schulgesundheitsdienst						
4330	Schulgesundheitsdienst	4'024.80		3'000.00		4'795.90	
			4'024.80		3'000.00		4'795.90
3010.00	Löhne Personal	360.00				525.00	
3130.00	Dienstleistungen Dritter	3'664.80		3'000.00		4'270.90	
49	Gesundheitswesen, übriges	50.00		500.00		50.00	
			50.00		500.00		50.00
490	Gesundheitswesen, übriges						
4900	Gesundheitswesen, übriges	50.00		500.00		50.00	
			50.00		500.00		50.00
3636.	Beiträge private Organisationen	50.00		500.00		50.00	
5	SOZIALE SICHERHEIT	90'914.86		33'850.00		36'943.05	
			28'524.30		6'600.00		11'059.65
			62'390.56		27'250.00		25'883.40
54	Familie und Jugend						
543	Alimentenbevorschussung und -inkasso						
5430	Alimentenbevorschussung und -inkasso	3'850.00		3'850.00		6'600.00	
		2'823.30	6'673.30	2'750.00	6'600.00	6'600.00	6'600.00
3637.00	Alimentenbevorschussung	3'850.00		3'850.00		6'600.00	
4260.00	Rückerstattungen Alimente		6'673.30		6'600.00		6'600.00

Erfolgsrechnung

Kto-No	Bezeichnung	Rechnung 2020		Budget 2020		Rechnung 2019	
		Aufwand	Ertrag	Aufwand	Ertrag	Aufwand	Ertrag
545	Leistungen an Familien						
5450	Leistungen an Familien	597.00		1'300.00		802.00	
			597.00		1'300.00		802.00
3636.00	Beiträge an private Organisationen	550.00		1'000.00		750.00	
3636.02	pro Juventute Elternbriefe	47.00		300.00		52.00	
5451	Kinderkrippen und Kinderhorte	4'528.05		4'000.00		4'000.00	999.45
			4'528.05		4'000.00		3'000.55
3612.00	Familienergänzende Kinderbetreuung	4'328.05		4'000.00		3'900.00	
3636.00	Beiträge an private Organisationen	200.00				100.00	
4260.00	Rückerstattungen						999.45
57	Sozialhilfe und Asylwesen						
572	Wirtschaftliche Hilfe						
5720	Gesetzliche wirtschaftliche Hilfe	34'760.81	21'423.85	3'500.00		4'908.00	3'460.20
			13'336.96		3'500.00		1'447.80
3636.00	Beiträge an private Organisationen	944.30		500.00		1'043.40	
3637.00	Materielle Hilfe Einwohner	33'816.51		3'000.00		3'864.60	
4260.00	Rückerstattung materielle Hilfe		2'400.00				3'460.20
4637.00	Rückerstattung materielle Hilfe Private		19'023.85				
573	Asylwesen						
5730	Asylwesen	1'625.55	427.15	4'200.00		3'207.75	
			1'198.40		4'200.00		3'207.75
3611.00	Beitrag Integrationsförderung	625.55		1'200.00		787.20	
3611.01	Beitrag Unterbringung UMA	1'000.00		3'000.00		2'420.55	
4260.00	Rückerstattungen		427.15				
579	Fürsorge, übriges						
5790	Fürsorge, übriges	21'553.45		17'000.00		17'425.30	
			21'553.45		17'000.00		17'425.30
3612.00	Beitrag Reg. Sozialdienst	19'614.50		17'000.00		17'087.00	
3637.01	Uebernahme Gesundheitskosten	1'938.95				338.30	
59	Soziale Wohlfahrt, übriges						
592	Hilfsaktionen						
5920	Hilfsaktionen	24'000.00					
			24'000.00				
3635.00	Beiträge Coronahilfe	24'000.00					
6	VERKEHR	135'937.57	933.00	152'900.00		183'953.46	474.00
			135'004.57		152'900.00		183'479.46
61	Strassenverkehr						
615	Gemeindestrassen						
6150	Gemeindestrassen	132'820.57	780.00	149'400.00		180'691.46	460.00
			132'040.57		149'400.00		180'231.46
3010.00	Löhne Betriebspersonal	16'046.00		20'000.00		21'592.50	
3050.00	AG-Beiträge AHV, IV, EO, ALV	61.20		500.00		181.90	
3053.00	AG-Beiträge an Unfallversicherungen			200.00			
3101.00	Betriebs- und Verbrauchsmaterial	1'392.65		1'000.00		1'853.10	
3111.00	Signalisation			500.00		27'232.30	

Erfolgsrechnung

Kto-No	Bezeichnung	Rechnung 2020		Budget 2020		Rechnung 2019	
		Aufwand	Ertrag	Aufwand	Ertrag	Aufwand	Ertrag
3111.01	Strassenleuchten			1'000.00		19'035.96	
3120.00	Energie Strassenbeleuchtung	263.85		700.00		442.30	
3130.00	Dienstleistungen Dritter					200.00	
3130.01	Strassenreinigung	125.40		1'000.00		124.20	
3134.00	Sachversicherungsprämien	12.05					
3141.00	Unterhalt Strassen / Verkehrswege	27'197.37		20'000.00		14'120.75	
3141.01	Winterdienst	16'625.05		25'000.00		32'872.60	
3141.02	Unterhalt Strassenbeleuchtung	2'533.65		1'000.00			
3169.00	Parkplatzmieten	850.00		1'200.00		1'200.00	
3199.00	Übriger Betriebsaufwand	3'085.35		5'000.00		5'553.85	
3300.30	Planm. Abschreib. Tiefbauten VV	61'619.00		69'000.00		53'183.00	
3300.40	Planbare Abschr. Hochbauten (Leuchten)	2'739.00		2'800.00		2'739.00	
3910.00	Interne Verrechnung Dienstleistungen	270.00		500.00		360.00	
4260.00	Rückerstattungen		780.00				460.00
62	Öffentlicher Verkehr	3'117.00	153.00	3'500.00		3'262.00	14.00
			2'964.00		3'500.00		3'248.00
622	Regionalverkehr						
6220	Regionalverkehr	3'117.00	153.00	3'500.00		3'262.00	14.00
			2'964.00		3'500.00		3'248.00
3632.00	Beitrag Regionalbus	3'117.00		3'500.00		3'262.00	
4260.00	Rückerstattungen		153.00				14.00
7	UMWELTSCHUTZ UND RAUMORDNUNG	182'327.73	136'760.76	188'825.00	149'195.00	190'906.81	153'368.99
			45'566.97		39'630.00		37'537.82
71	Wasserversorgung						
710	Wasserversorgung						
7101	Wasserversorgung	30'386.44	30'386.44	44'150.00	44'150.00	40'993.53	40'993.53
3010.00	Löhne Betriebspersonal	1'702.50		1'000.00		1'410.00	
3053.00	AG-Beiträge an Unfallversicherungen			20.00			
3111.00	Anschaffung Wassermesser	2'251.70		2'000.00		1'942.45	
3120.00	Energie Reservoir/Pumpwerke	1'258.25		1'300.00		1'497.40	
3130.00	Dienstleistungen Dritter	756.25		3'000.00		2'494.15	
3130.01	Telefon inkl. Alarmierung	91.85		400.00		165.95	
3132.00	Honorare und Dienstleistungen	4'308.00					
3134.00	Sachversicherungsprämien	265.45		80.00		14.45	
3143.00	Unterhalt Netz und Reservoir	11'275.13		30'000.00		23'336.88	
3192.00	Entschädigung Quellschutzzone	350.00		350.00		350.00	
3300.30	Planmässige Abschreibungen Tiefbau	5'281.00		2'000.00		6'293.00	
3612.00	Anteil Ueberwasser Gde. Flerden	2'846.31		4'000.00		3'489.25	
4120.00	Entschädigung Wasserbezüge		5'987.41		8'000.00		7'141.90
4240.00	Wassergebühren		14'245.35		13'000.00		12'720.50
4240.01	Zählermieten		4'462.80		4'000.00		4'260.05
4260.00	Rückerstattungen Dritter		4'478.90				4'148.00
4510.00	Entnahmen aus Spezialfinanzierung		1'169.83		19'100.00		12'677.76
4940.00	Verpflichtungsverzinsung		42.15		50.00		45.32

Erfolgsrechnung

Kto-No	Bezeichnung	Rechnung 2020		Budget 2020		Rechnung 2019	
		Aufwand	Ertrag	Aufwand	Ertrag	Aufwand	Ertrag
72	Abwasserbeseitigung						
720	Abwasserbeseitigung						
7201	Abwasserbeseitigung	56'759.12	56'759.12	61'620.00	61'620.00	59'867.20	59'867.20
3010.0C	Löhne Betriebspersonal			500.00		540.00	
3053.0C	AG-Beiträge an Unfallversicherungen			20.00			
3131.0C	Nachführung Leitungsplan	596.40		1'000.00			
3143.0C	Unterhalt Netz	7'135.85		15'000.00		9'891.80	
3199.0C	Diverser Betriebsaufwand			100.00			
3300.3C	Planmässige Abschreibungen Tiefbau	1'892.00				2'061.00	
3510.0C	Einlage in Spezialfinanzierung	3'144.37					
3614.0C	Betriebsbeitrag ARA	43'990.50		45'000.00		47'374.40	
4240.0C	ARA-Gebühren		54'022.00		51'000.00		46'888.00
4260.0C	Rückerstattung Dritter		2'584.80				
4510.0C	Entnahme aus Spezialfinanzierung				10'470.00		12'823.68
4940.0C	Verpflichtungsverzinsung		152.32		150.00		155.52
73	Abfallwirtschaft						
730	Abfallwirtschaft						
7300	Abfallwirtschaft	1'360.90		600.00		568.90	
			1'360.90		600.00		568.90
3130.01	Aufwand Sanierung Deponie	792.00					
3612.0C	Tierkörperentsorgung	568.90		600.00		568.90	
7301	Abfallwirtschaft	42'010.20	42'010.20	41'925.00	41'925.00	44'303.61	44'303.61
3010.0C	Löhne Betriebspersonal	1'725.00		2'000.00		1'155.00	
3053.0C	AG-Beiträge an Unfallversicherungen			25.00			
3101.0C	Betriebs- und Verbrauchsmaterial			200.00			
3130.0C	Deponiearbeiten Dritter	681.45		3'000.00		2'500.45	
3130.01	Div. Dienstleistungen Dritter	5'276.37		1'500.00		2'962.60	
3140.1C	Rekultivierung Deponie					2'622.65	
3149.0C	Unterhalt Molok	797.00		800.00		2'282.85	
3199.0C	Diverser Betriebsaufwand	514.00		200.00		114.00	
3300.3C	Planbare Abschreibungen Tiefbau	4'092.00		8'000.00		4'092.00	
3510.0C	Einlage in Spezialfinanzierung	2'931.19					
3612.0C	AVM - Betriebsbeitrag	25'931.15		26'000.00		28'382.05	
3940.0C	Interne Verzinsung	62.04		200.00		192.01	
4240.0C	Gebindegebühren		24'686.60		25'000.00		23'731.50
4240.01	Grundgebühren		12'372.35		12'000.00		11'970.45
4260.0C	Rückerstattungen Dritter		3'691.25		500.00		3'998.50
4510.0C	Entnahme aus Spezialfinanzierung				2'625.00		3'643.16
4910.01	Interne Verrechnung		1'260.00		800.00		960.00
4990.0C	übrige interne Verrechnungen				1'000.00		
74	Verbauungen						
741	Gewässerverbauungen						
7410	Gewässerverbauungen	13'690.24		12'500.00		21'106.40	
			13'690.24		12'500.00		21'106.40
3142.0C	Unterhalt Nollaverbauungen	741.50				226.10	
3142.01	Unterhalt Gewässer	456.74				8'388.30	
3300.3C	Planbare Abschr. Bachverbauung	12'492.00		12'500.00		12'492.00	

Erfolgsrechnung

Kto-No	Bezeichnung	Rechnung 2020		Budget 2020		Rechnung 2019	
		Aufwand	Ertrag	Aufwand	Ertrag	Aufwand	Ertrag
75	Arten- und Landschaftsschutz			300.00			
						300.00	
750	Arten- und Landschaftsschutz						
7500	Arten- und Landschaftsschutz			300.00			
						300.00	
3130.0C	Dienstleistungen Dritter			200.00			
3636.0C	Beiträge an priv. Organisationen			100.00			
77	Übriger Umweltschutz						
771	Friedhof und Bestattung						
7710	Friedhof und Bestattung	6'239.38	600.00	5'230.00	500.00	1'712.57	
			5'639.38		4'730.00		1'712.57
3010.0C	Löhne Betriebspersonal	1'845.00		2'000.00		1'387.50	
3053.0C	AG-Beiträge an Unfallversicherung			30.00			
3101.0C	Betriebs- und Verbrauchsmaterial			50.00			
3109.0C	Materialaufwand					32.30	
3130.0C	Dienstleistungen Dritter	3'544.70		1'000.00			
3143.0C	Unterhalt Friedhof	819.68		2'000.00		212.82	
3199.0C	Diverser Betriebsaufwand			150.00		19.95	
3910.0C	Interne Verrech. Dienstleistungen	30.00				60.00	
4240.0C	Grabgebühren		600.00		500.00		
779	Umweltschutz, übriges						
7790	Umweltschutz, übriges	600.00		1'300.00	1'000.00	369.45	832.15
			600.00		300.00	462.70	
3130.0C	Dienstleistungen Dritter			500.00			
3140.0C	Robidog	600.00		600.00		369.45	
3990.0C	Interne Verrechnung			200.00			
4260.0C	Rückerstattungen				1'000.00		832.15
79	Raumordnung						
790	Raumordnung						
7900	Raumordnung	31'281.45	7'005.00	21'200.00		21'985.15	7'372.50
			24'276.45		21'200.00		14'612.65
3130.0C	Amtliche Vermessung	1'834.35		1'000.00			
3130.01	Dienstleistungen Dritter	840.05		1'000.00		5'518.15	
3132.0C	Honorare Berater, Fachexperten	7'441.05					
3612.0C	Beiträge Regionalplanung	20'966.00		19'000.00		16'267.00	
3637.0C	Beiträge	200.00		200.00		200.00	
4260.0C	Rückerstattungen		7'005.00				7'372.50
8	VOLKSWIRTSCHAFT	85'116.70	77'561.78	78'570.00	32'300.00	72'224.25	44'038.69
			7'554.92		46'270.00		28'185.56
81	Landwirtschaft						
811	Landwirtschaft						
8110	Landwirtschaft	1'404.35		1'220.00		1'176.15	
			1'404.35		1'220.00		1'176.15
3000.0C	Löhne	1'245.00		1'000.00		975.00	
3170.0C	Spesen	48.10		100.00		89.90	
3611.01	Beitrag Betriebshelferdienst	111.25		120.00		111.25	

Erfolgsrechnung

Kto-No	Bezeichnung	Rechnung 2020		Budget 2020		Rechnung 2019	
		Aufwand	Ertrag	Aufwand	Ertrag	Aufwand	Ertrag
82	Forstwirtschaft						
820	Forstwirtschaft						
8200	Forstwirtschaft	68'158.45	76'519.03	62'400.00	31'300.00	65'929.50	41'953.59
		8'360.58			31'100.00		23'975.91
3103.0C	Fachliteratur, Abonnemente	300.00		200.00		150.00	
3130.0C	Strassenunterhalt durch Dritte	750.00		500.00		1'957.35	
3130.1C	Transport- und Verladekosten	2'051.65				3'126.25	
3130.2C	Holzerarbeiten durch Dritte	21'712.35		15'000.00		13'442.05	
3199.0C	Diverser Betriebsaufwand	1'270.85		400.00		2'947.25	
3612.0C	Beitrag Forstbetrieb Thusis	38'535.00		42'000.00		40'362.60	
3612.01	Beitrag Wegkonsortium	2'800.00		2'800.00		2'800.00	
3612.02	Beitrag Selbsthilfefonds SELVA	738.60		1'500.00		1'144.00	
4240.01	Arbeiten für Gemeinde		5'065.77				1'088.77
4250.0C	Erlös aus Holzverkäufen		24'868.31		20'000.00		23'038.17
4260.0C	Zollrückerstattung Treibstoff				300.00		333.65
4501.	Entnahme Forstdepositum		26'972.95				
4611.01	Beitrag Verhütung Waldschäden		9'720.00		6'000.00		11'736.00
4611.02	Beitrag Schutzwald		9'892.00		5'000.00		5'757.00
84	Tourismus						
840	Tourismus						
8400	Tourismus	3'580.00		2'600.00		2'566.00	
			3'580.00		2'600.00		2'566.00
3612.0C	Tourismusförderungsabgabe	2'195.50		2'500.00		2'466.00	
3636.0C	Beiträge	1'384.50		100.00		100.00	
85	Industrie, Gewerbe, Handel		160.00				120.00
		160.00				120.00	
850	Industrie, Gewerbe, Handel		160.00				120.00
		160.00				120.00	
8500	Industrie, Gewerbe, Handel		160.00				120.00
		160.00				120.00	
4120.0C	Gastwirtschaftsbewilligungen		160.00				120.00
89	Sonstige gewerbliche Betriebe	11'973.90	882.75	12'350.00	1'000.00	2'552.60	1'965.10
			11'091.15		11'350.00		587.50
890	Sonstige gewerbliche Betriebe						
8900	Sägerei	1'973.90	882.75	2'350.00	1'000.00	2'552.60	1'965.10
			1'091.15		1'350.00		587.50
3010.0C	Löhne	1'440.00		1'500.00		2'370.00	
3053.0C	AG-Beiträge Unfallversicherung			50.00			
3120.0C	Energieverbrauch	80.45		100.00		52.95	
3134.0C	Sachversicherungsprämie	91.15		100.00		90.70	
3151.0C	Unterhalt	362.30		500.00		38.95	
3199.0C	Uebriger Betriebsaufwand			100.00			
4250.0C	Sägetaxen		882.75		1'000.00		1'965.10
8901	Gewerbliche Betriebe	10'000.00		10'000.00			
			10'000.00		10'000.00		
3636.0C	Beitrag private Organisation	10'000.00		10'000.00			

Erfolgsrechnung

Kto-No	Bezeichnung	Rechnung 2020		Budget 2020		Rechnung 2019	
		Aufwand	Ertrag	Aufwand	Ertrag	Aufwand	Ertrag
9	FINANZEN UND STEUERN	56'096.15	1'596'115.19	45'650.00	1'554'747.00	46'039.96	1'678'998.35
		1'540'019.04		1'509'097.00		1'632'958.39	
91	Steuern						
910	Steuern						
9100	Allgemeine Gemeindesteuern	664.10	951'473.25	5'000.00	965'500.00	1'449.30	1'003'414.05
		950'809.15		960'500.00		1'001'964.75	
3130.1C	Dienstleistungen KSTV	608.00		3'000.00		1'289.00	
3181.0C	Abschreibungen und Steuererlasse	56.10		2'000.00		160.30	
4000.0C	Einkommenssteuern		805'091.40		820'000.00		813'929.20
4000.1E	Steuern auf Kapitalabfindungen		17'038.00				21'440.00
4001.0C	Vermögenssteuern		100'917.00		120'000.00		109'887.00
4002.0C	Quellensteuern		10'665.45		10'000.00		14'642.40
4010.0C	Steuern jur. Personen		17'254.80		15'000.00		41'728.95
4210.0C	Mahn- und Betreibungsgebühren		506.60		500.00		1'786.50
9101	Sondersteuern	270.00	150'130.75	500.00	119'000.00	270.00	111'845.30
		149'860.75		118'500.00		111'575.30	
3130.1C	KSTV - Veranlagung Grundstücksgewinn	270.00		500.00		270.00	
4021.0C	Liegenschaftsteuer		90'094.00		95'000.00		89'293.00
4022.0C	Grundstückgewinnsteuern		35'326.75		10'000.00		1'403.45
4023.0C	Handänderungssteuer		20'060.00		10'000.00		16'271.40
4033.0C	Hundesteuer		4'650.00		4'000.00		4'877.45
93	Finanz- und Lastenausgleich						
930	Finanz- und Lastenausgleich						
9300	Finanz- und Lastenausgleich		415'047.00		415'047.00		498'752.00
		415'047.00		415'047.00		498'752.00	
4621.	Beiträge Lastenausgleich Kanton		394'954.00		394'954.00		388'494.00
4621.01	Lastenausgleich befristet		20'093.00		20'093.00		110'258.00
96	Vermögens- und Schuldenverwaltung						
961	Zinsen						
9610	Zinsen	5'286.52	1'659.05	4'900.00	4'000.00	5'205.89	3'114.09
			3'627.47		900.00		2'091.80
3400.0C	Zinsen flüssige Mittel	337.60				579.30	
3406.0C	Verzinsung langfristige Finanzverbindlichkeiten	4'725.05		4'700.00		4'273.15	
3499.0C	Skonti, Vergütungszinsen	29.40				152.60	
3940.0C	Verpflichtungsverzinsung	194.47		200.00		200.84	
4400.0C	Zinsen flüssige Mittel		5.51				16.53
4401.0C	Verzugszinsen		1'591.50		3'800.00		2'905.55
4940.0C	Verpflichtungsverzinsung		62.04		200.00		192.01
963	Liegenschaften des Finanzvermögens						
9630	Liegenschaften des Finanzvermögens	34.05	980.00	50.00	900.00	26.75	980.00
		945.95		850.00		953.25	
3134.0C	Sachversicherungsprämie	34.05		50.00		26.75	
4430.2C	Pachtzinse		980.00		900.00		980.00

Erfolgsrechnung

Kto-No	Bezeichnung	Rechnung 2020		Budget 2020		Rechnung 2019	
		Aufwand	Ertrag	Aufwand	Ertrag	Aufwand	Ertrag
9631	Trinkwasserkraftwerk	49'841.48	76'825.14	35'200.00	50'300.00	39'088.02	60'892.91
		26'983.66		15'100.00		21'804.89	
3130.00	Dienstleistungen Dritter	10'362.50		800.00		431.40	
3151.00	Unterhalt	3'282.80		1'000.00			
3441.00	Wertberichtigung Sachanlage	8'327.00		8'400.00		8'327.00	
3612.00	Anteil Flerden Stromverkauf	27'869.18		25'000.00		30'329.62	
4250.00	Stromverkauf Kleinkraftwerk		70'514.94		50'000.00		60'659.21
4260.00	Rückerstattungen		6'310.20		300.00		233.70
T O T A L		2'327'110.03	2'333'788.98	2'220'770.00	2'201'942.00	2'137'682.33	2'315'245.53
Gewinn / Verlust		6'678.95			18'828.00	177'563.20	
		2'333'788.98	2'333'788.98	2'220'770.00	2'220'770.00	2'315'245.53	2'315'245.53

Investitionsrechnung

Kto-No	Bezeichnung	Rechnung 2020		Voranschlag 2020		Rechnung 2019	
		Ausgaben	Einnahmen	Ausgaben	Einnahmen	Ausgaben	Einnahmen
6	VERKEHR	40'600.50		30'000.00		295'159.54	15'436.85
			40'600.50		30'000.00		279'722.69
61	Strassenverkehr						
615	Gemeindestrassen						
5010.00	Strassensanierungen	40'600.50		30'000.00		295'159.54	
6110.00	Rückerstattung Dritter						15'436.85
7	UMWELTSCHUTZ UND RAUMORDNUNG	108'618.35	54'459.51	97'000.00		312'063.55	123'093.53
			54'158.84		97'000.00		188'970.02
71	Wasserversorgung						
710	Wasserversorgung						
5031.01	Sanierung Wasserversorgung					147'591.41	
5031.03	Ringleitung Cresta-Crestalunga					10'618.65	
6310.00	Subventionen Wasserleitungssanierung		12'781.00				36'675.13
6370.00	Anschlussgebühren		13'729.58				27'522.90
72	Abwasserbeseitigung						
720	Abwasserbeseitigung						
5032.01	Sanierungen Abwasserleitungen					107'942.99	
6370.00	Anschlussgebühren		27'948.93				58'895.50
73	Abfallwirtschaft						
730	Abfallwirtschaft						
5033.00	Deponie Runcs	38'307.45		20'000.00			
5043.00	Kehrichtsammelstellen			20'000.00			
77	Übriger Umweltschutz						
771	Friedhof und Bestattung						
5030.00	Friedhof			17'000.00			
79	Raumordnung						
790	Raumordnung						
5093.00	Revision Raumplanung	70'310.90		40'000.00		45'910.50	
T O T A L		149'218.85	54'459.51	127'000.00		607'223.09	138'530.38
Gewinn / Verlust			94'759.34		127'000.00		468'692.71
		149'218.85	149'218.85	127'000.00	127'000.00	607'223.09	607'223.09

Bilanz 2020

Kto-No	Bezeichnung	Bilanz	Veränderung		Bilanz
		31.12.2019	Zunahme	Abnahme	31.12.2020
1	AKTIVEN	6'274'907.68	694'029.39	690'661.40	6'278'275.67
10	Finanzvermögen	2'486'742.70	247'970.55	159'889.90	2'574'823.35
100	Flüssige Mittel und kurzfristige Geldanlagen	163'232.66	228'250.12	16'543.81	374'938.97
1000	Kasse	5'885.50	1'650.30	0.00	7'535.80
10000	Hauptkassen	5'885.50	1'650.30	0.00	7'535.80
10000.01	Kassa	5'885.50	1'650.30	0.00	7'535.80
1002	Bank	157'347.16	226'599.82	16'543.81	367'403.17
10020	Bankkontokorrente	140'803.35	226'599.82	0.00	367'403.17
10020.01	GKB Kontokorrent	119'428.35	66'777.22	0.00	186'205.57
10020.02	Raiffeisenbank Kontokorrent	21'375.00	159'822.60	0.00	181'197.60
10021	Weitere Bankkonten	16'543.81	0.00	16'543.81	0.00
10021.01	Raiffeisenbank Sparkonto	16'543.81	0.00	16'543.81	0.00
101	Forderungen	1'368'053.34	19'720.43	126'660.65	1'261'113.12
1010	Forderungen aus Lieferungen und Leistungen gegenüber Dritten	128'990.42	19'720.43	0.00	148'710.85
10100	Forderungen aus Lieferungen und Leistungen	128'990.42	19'720.43	0.00	148'710.85
10100.01	Debitoren	33'418.42	4'964.43	0.00	38'382.85
10100.02	Guthaben Gemeindegebühren	95'572.00	14'756.00	0.00	110'328.00
1011	Kontokorrente mit Dritten	41'180.52	0.00	115'419.00	-74'238.48
10110	Kontokorrente mit Kanton und anderen Gemeinden	41'180.52	0.00	115'419.00	-74'238.48
10110.01	Kontokorrent Kanton (Host)	10'714.62	0.00	878.00	9'836.62
10110.02	Kontokorrent Kanton (abx)	30'465.90	0.00	114'541.00	-84'075.10
1012	Steuerforderungen	1'197'882.40	0.00	11'241.65	1'186'640.75
10120	Forderungen Gemeindesteuern	1'197'882.40	0.00	11'241.65	1'186'640.75
10120.02	Steuerguthaben (abx)	1'197'882.40	0.00	11'241.65	1'186'640.75
104	Aktive Rechnungsabgrenzungen	34'244.40	0.00	8'358.44	25'885.96
1040	Aktive Rechnungsabgrenzungen Erfolgsrechnung	34'244.40	0.00	8'358.44	25'885.96
10400	Aktive Rechnungsabgrenzungen Erfolgsrechnung	34'244.40	0.00	8'358.44	25'885.96
10400.01	Aktive Rechnungsabgrenzung	34'244.40	0.00	8'358.44	25'885.96

Bilanz 2020

Kto-No	Bezeichnung	Bilanz	Veränderung		Bilanz
		31.12.2019	Zunahme	Abnahme	31.12.2020
107	Langfristige Finanzanlagen	545'000.00	0.00	0.00	545'000.00
1070	Aktien und Anteilscheine	545'000.00	0.00	0.00	545'000.00
10702	Anteilscheine	545'000.00	0.00	0.00	545'000.00
10702.01	Anteilscheine	545'000.00	0.00	0.00	545'000.00
108	Sachanlagen Finanzvermögen	376'212.30	0.00	8'327.00	367'885.30
1080	Grundstücke Finanzvermögen	140'000.00	0.00	0.00	140'000.00
10800	Grundstücke Finanzvermögen	140'000.00	0.00	0.00	140'000.00
10800.01	Grundstücke Finanzvermögen	140'000.00	0.00	0.00	140'000.00
1084	Gebäude Finanzvermögen	28'000.00	0.00	0.00	28'000.00
10840	Gebäude Finanzvermögen	28'000.00	0.00	0.00	28'000.00
10840.01	Gebäude Finanzvermögen	28'000.00	0.00	0.00	28'000.00
1089	Übrige Sachanlagen Finanzvermögen	208'212.30	0.00	8'327.00	199'885.30
10890	Übrige Sachanlagen Finanzvermögen	208'212.30	0.00	8'327.00	199'885.30
10890.01	Uebrige Sachanlagen Finanzvermögen	208'212.30	0.00	8'327.00	199'885.30
14	Verwaltungsvermögen	3'788'164.98	446'058.84	530'771.50	3'703'452.32
140	Sachanlagen Verwaltungsvermögen	3'709'067.48	375'747.94	530'771.50	3'554'043.92
1401	Strassen / Verkehrswege	855'350.90	337'440.49	61'619.00	1'131'172.39
14010	Strassen / Verkehrswege	855'350.90	337'440.49	61'619.00	1'131'172.39
14010.01	Strassen / Verkehrswege	1'118'332.90	337'440.49	0.00	1'455'773.39
14010.99	Wertberichtigung Strassen / Verkehrswege	-262'982.00	0.00	61'619.00	-324'601.00
1402	Wasserbau	87'432.00	0.00	12'492.00	74'940.00
14020	Wasserbau	87'432.00	0.00	12'492.00	74'940.00
14020.01	Wasserbau	149'900.00	0.00	0.00	149'900.00
14020.99	Wertberichtigung Wasserbau	-62'468.00	0.00	12'492.00	-74'960.00
1403	Übrige Tiefbauten	335'519.85	38'307.45	65'724.51	308'102.79
14031	Wasserversorgung	259'901.36	0.00	31'791.58	228'109.78
14031.01	Tiefbauten Wasserversorgung	273'400.36	0.00	26'510.58	246'889.78
14031.99	Wertberichtigung Tiefbauten Wasserversorgung	-13'499.00	0.00	5'281.00	-18'780.00
14032	Abwasserbeseitigung	46'986.49	0.00	28'882.93	18'103.56
14032.01	Tiefbauten Abwasser	59'560.49	0.00	27'948.93	31'611.56
14032.99	Wertberichtigung Tiefbauten Abwasser	-12'574.00	0.00	934.00	-13'508.00

Bilanz 2020

Kto-No	Bezeichnung	Bilanz	Veränderung		Bilanz
		31.12.2019	Zunahme	Abnahme	31.12.2020
14033	Abfallwirtschaft	28'632.00	38'307.45	5'050.00	61'889.45
14033.01	Tiefbauten Abfall	49'100.00	38'307.45	0.00	87'407.45
14033.99	Wertberichtigung Tiefbauten Abfall	-20'468.00	0.00	5'050.00	-25'518.00
1404	Hochbauten	2'047'176.94	0.00	90'044.00	1'957'132.94
14040	Allgemeiner Haushalt	2'047'176.94	0.00	90'044.00	1'957'132.94
14040.02	Sanierung Rotes Haus	208'300.00	0.00	0.00	208'300.00
14040.03	Altes Schulhaus	1.00	0.00	0.00	1.00
14040.04	Gemeindehaus	105'300.00	0.00	0.00	105'300.00
14040.05	Kirchturm/Friedhof	58'600.00	0.00	0.00	58'600.00
14040.06	Schulhaus Um- und Anbau	1'948'129.29	0.00	0.00	1'948'129.29
14040.99	Wertberichtigung Hochbau Allg. Haushalt	-273'153.35	0.00	90'044.00	-363'197.35
1405	Waldungen	1.00	0.00	0.00	1.00
14050	Waldungen	1.00	0.00	0.00	1.00
14050.01	Erlenwald Nolla	1.00	0.00	0.00	1.00
1407	Anlagen im Bau Verwaltungsvermögen	296'839.99	0.00	296'839.99	0.00
14070	Allgemeiner Haushalt	296'839.99	0.00	296'839.99	0.00
14070.02	Strassensanierung Ausserdorf	296'839.99	0.00	296'839.99	0.00
1409	Übrige Sachanlagen	86'746.80	0.00	4'052.00	82'694.80
14090	Allgemeiner Haushalt	9'201.20	0.00	1'313.00	7'888.20
14090.01	Kinderspielplatz	15'753.20	0.00	0.00	15'753.20
14090.99	Wertber. Sachanlagen Allg. Haushalt	-6'552.00	0.00	1'313.00	-7'865.00
14094	Strassenbeleuchtung	77'545.60	0.00	2'739.00	74'806.60
14094.01	Strassenbeleuchtung	91'301.60	0.00	0.00	91'301.60
14094.99	Wertberichtigung Strassenbeleuchtung	-13'756.00	0.00	2'739.00	-16'495.00
142	Immaterielle Anlagen	69'094.50	70'310.90	0.00	139'405.40
1427	Immaterielle Anlagen in Realisierung	69'094.50	70'310.90	0.00	139'405.40
14270	Allgemeiner Haushalt	69'094.50	70'310.90	0.00	139'405.40
14270.01	Ortsplanungsrevision	69'094.50	70'310.90	0.00	139'405.40
145	Beteiligungen	10'003.00	0.00	0.00	10'003.00
1455	Beteiligungen an privaten Unternehmungen	10'003.00	0.00	0.00	10'003.00
14550	Beteiligungen an privaten Unternehmungen	10'003.00	0.00	0.00	10'003.00
14550.01	Anteilscheine	10'003.00	0.00	0.00	10'003.00

Bilanz 2020

Kto-No	Bezeichnung	Bilanz	Veränderung		Bilanz
		31.12.2019	Zunahme	Abnahme	31.12.2020
2	PASSIVEN	6'274'907.68	46'252.31	42'884.32	6'278'275.67
20	Fremdkapital	1'461'397.33	30'279.13	39'224.49	1'452'451.97
200	Laufende Verbindlichkeiten	258'424.79	30'279.13	3'742.20	284'961.72
2000	Laufende Verbindlichkeiten aus Lieferungen und Leistungen von Dritten	148'934.24	28'114.18	0.00	177'048.42
20000	Laufende Verbindlichkeiten aus Lieferungen und Leistungen von Dritten	148'934.24	28'114.18	0.00	177'048.42
20000.01	Kreditoren Sammelkonto	148'934.24	28'114.18	0.00	177'048.42
2001	Kontokorrente mit Dritten	109'490.55	2'164.95	3'742.20	107'913.30
20010	Kontokorrente mit Kanton und anderen Gemeinden	109'490.55	2'164.95	3'742.20	107'913.30
20010.10	Kontokorrent mit ev.-ref. Kirchgemeinde	70'499.30	1'802.60	0.00	72'301.90
20010.11	Kontokorrent evang. Kantonalkirche	14'517.70	362.35	0.00	14'880.05
20010.12	Kontokorrent röm.-kath. Kirchgemeinde	24'473.55	0.00	3'742.20	20'731.35
204	Passive Rechnungsabgrenzungen	92'042.34	0.00	3'646.54	88'395.80
2040	Passive Rechnungsabgrenzungen Erfolgsrechnung	92'042.34	0.00	3'646.54	88'395.80
20400	Passive Rechnungsabgrenzungen Erfolgsrechnung	92'042.34	0.00	3'646.54	88'395.80
20400.01	Passive Rechnungsabgrenzung	92'042.34	0.00	3'646.54	88'395.80
206	Langfristige Finanzverbindlichkeiten	1'050'000.00	0.00	0.00	1'050'000.00
2064	Darlehen, Schuldscheine	1'050'000.00	0.00	0.00	1'050'000.00
20640	Langfristige Darlehen	1'050'000.00	0.00	0.00	1'050'000.00
20640.01	Bankkredit GKB	1'050'000.00	0.00	0.00	1'050'000.00
209	Verbindlichkeiten gegenüber Spezialfinanzierungen und Fonds im Fremdkapital	60'930.20	0.00	31'835.75	29'094.45
2091	Verbindlichkeiten gegenüber Fonds im Fremdkapital	60'930.20	0.00	31'835.75	29'094.45
20910	Verbindlichkeiten gegenüber Fonds im Fremdkapital	60'930.20	0.00	31'835.75	29'094.45
20910.01	Ersatzabgaben für Schutzraumbauten	33'957.25	0.00	4'862.80	29'094.45
20910.02	Forstdepositum Runcs II	26'972.95	0.00	26'972.95	0.00

Bilanz 2020

Kto-No	Bezeichnung	Bilanz	Veränderung		Bilanz
		31.12.2019	Zunahme	Abnahme	31.12.2020
29	Eigenkapital	4'813'510.35	15'973.18	3'659.83	4'825'823.70
290	Verpflichtungen (+) bzw. Vorschüsse (-) gegenüber Spezialfinanzierungen	772'057.81	6'075.56	1'169.83	776'963.54
2900	Spezialfinanzierungen im Eigenkapital	772'057.81	6'075.56	1'169.83	776'963.54
29001	Wasserversorgung	168'619.05	0.00	1'169.83	167'449.22
29001.01	Spezialfinanzierung Wasserversorgung	168'619.05	0.00	1'169.83	167'449.22
29002	Abwasserbeseitigung	609'269.34	3'144.37	0.00	612'413.71
29002.01	Spezialfinanzierung Abwasserbeseitigung	609'269.34	3'144.37	0.00	612'413.71
29003	Abfallwirtschaft	-5'830.58	2'931.19	0.00	-2'899.39
29003.01	Spezialfinanzierung Abfallwirtschaft	-5'830.58	2'931.19	0.00	-2'899.39
291	Fonds	36'738.54	3'218.67	2'490.00	37'467.21
2910	Fonds im Eigenkapital	7'524.09	3'218.67	0.00	10'742.76
29100	Fonds im Eigenkapital	7'524.09	3'218.67	0.00	10'742.76
29100.01	Fonds Tourismusförderung	7'524.09	3'218.67	0.00	10'742.76
2911	Legate und Stiftungen ohne eigene Rechtspersönlichkeit im Eigenkapital	29'214.45	0.00	2'490.00	26'724.45
29110	Zweckgebundene Zuwendungen	29'214.45	0.00	2'490.00	26'724.45
29110.01	Kulturfonds Philipp	25'745.45	0.00	0.00	25'745.45
29110.02	Verpflichtungskonto Stimmbüro	3'469.00	0.00	2'490.00	979.00
299	Bilanzüberschuss/-fehlbetrag	4'004'714.00	6'678.95	0.00	4'011'392.95
2999	Kumulierte Ergebnisse der Vorjahre	4'004'714.00	6'678.95	0.00	4'011'392.95
29990	Kumulierte Ergebnisse der Vorjahre	4'004'714.00	6'678.95	0.00	4'011'392.95
29990.01	Kumulierte Ergebnisse der Vorjahre	4'004'714.00	6'678.95	0.00	4'011'392.95
		0.00	740'281.70	733'545.72	0.00

8 Geldflussrechnung

	Rechnung 2020 CHF
Ertragsüberschuss, (Aufwandsüberschuss)	6'679
Abschreibungen	179'472
Einlagen in Spezialfinanzierungen	6'076
Entnahmen aus Spezialfinanzierungen	(1'170)
Einlagen in Fonds im Eigenkapital	729
Einlagen in Vorfinanzierungen im Eigenkapital	0
<i>Selbstfinanzierung</i>	<i>191'785</i>
Guthaben, kurzfr. Anlagen und Vorräte	106'940
Anlagen des Finanzvermögens	8'327
Aktive Rechnungsabgrenzungen	8'358
Laufende Verpflichtungen	26'537
Verbindlichkeiten gegenüber Fonds im FK	(31'836)
Passive Rechnungsabgrenzung	(3'647)
Cashflow aus betrieblicher Tätigkeit	306'466
Investitionsausgaben	(149'219)
Investitionseinnahmen	54'460
Mittelabfluss aus Investitionstätigkeit	(94'759)
Langfristige Finanzverbindlichkeiten	0
Kurzfristige Finanzverbindlichkeiten	0
Mittelveränderung aus Finanzierungstätigkeit	0
Veränderung des Fonds "Geld"	211'706
Nachweis Veränderung der flüssigen Mittel	
Anfangsbestand der flüssigen Mittel	163'233
Endbestand der flüssigen Mittel	374'939
Veränderung der flüssigen Mittel	211'706

Nettoschuld in CHF pro Einwohner

Gemeinde Masein

Konto Nr.	Bezeichnung	2016	2017	2018	2019	2020
+ 20	Fremdkapital	472'255	804'522	1'174'581	1'461'397	1'452'452
- 10	Finanzvermögen	3'052'211	2'965'664	2'345'243	2'486'743	2'574'823
=	Nettoschuld	-2'579'956	-2'161'141	-1'170'662	-1'025'345	-1'122'371

=	ständige Wohnbevölkerung STATPOP	481	481	488	499	499
---	---	------------	------------	------------	------------	------------

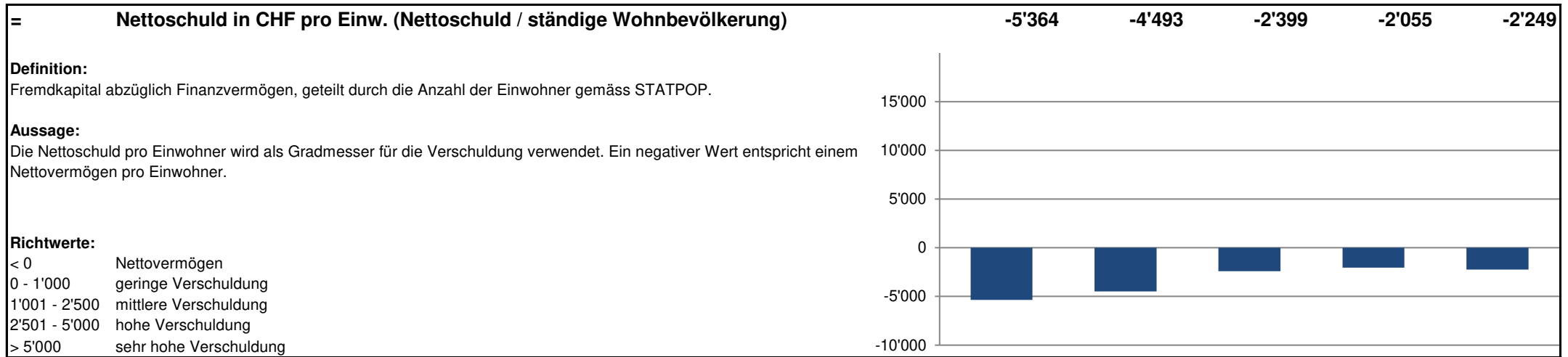

Selbstfinanzierungsgrad

Gemeinde Masein

Konto Nr.	Bezeichnung	2016	2017	2018	2019	2020
+ 4	Ertrag	2'422'802	2'206'994	2'344'586	2'315'246	2'333'789
- 3	Aufwand	2'133'744	2'207'688	2'123'211	2'137'682	2'327'110
=	Gesamtergebnis der Erfolgsrechnung	289'058	-694	221'375	177'563	6'679
+ 33	Abschreibungen Verwaltungsvermögen	112'569	110'141	165'992	172'217	179'472
+ 35	Einlagen in Fonds und Spezialfinanzierungen	15'184	7'518	3'714	0	6'076
- 45	Entnahmen aus Fonds und Spezialfinanzierungen	24'383	89'553	21'492	34'240	33'006
+ 364	Wertberichtigungen Darlehen Verwaltungsvermögen	0	0	0	0	0
+ 365	Wertberichtigungen Beteiligungen Verwaltungsvermögen	0	0	0	0	0
+ 366	Abschreibungen Investitionsbeiträge	0	0	0	0	0
+ 383	Zusätzliche Abschreibungen	0	0	0	0	0
+ 387	Zusätzliche Abschreibungen auf Darlehen, Beteiligungen, Investitionsbeiträgen	0	0	0	0	0
+ 388	Abtragung Bilanzfehlbetrag	0	0	0	0	0
+ 389	Einlagen in das Eigenkapital (z. B. Bildung von Vorfinanzierungen)	0	0	0	0	0
- 483	Auflösung zusätzliche Abschreibungen	0	0	0	0	0
- 485	Ausserordentliche Entnahmen aus Fonds und Spezialfinanzierungen	0	0	0	0	0
- 487	Auflösung zusätzliche Abschreibungen auf Darlehen, Beteiligungen, Invest.beiträgen	0	0	0	0	0
- 489	Entnahmen aus dem Eigenkapital (z. B. Auflösung von Vorfinanzierungen)	0	0	0	0	0
- 4490	Aufwertungen Verwaltungsvermögen	0	0	0	0	0
=	Selbstfinanzierung	392'428	27'411	369'589	315'540	159'221

+ 5	Investitionsausgaben	390'633	708'524	1'520'170	607'223	149'219
- 6	Investitionseinnahmen	115'945	255'727	148'577	138'530	54'460
=	Nettoinvestitionen	274'688	452'797	1'371'592	468'693	94'759

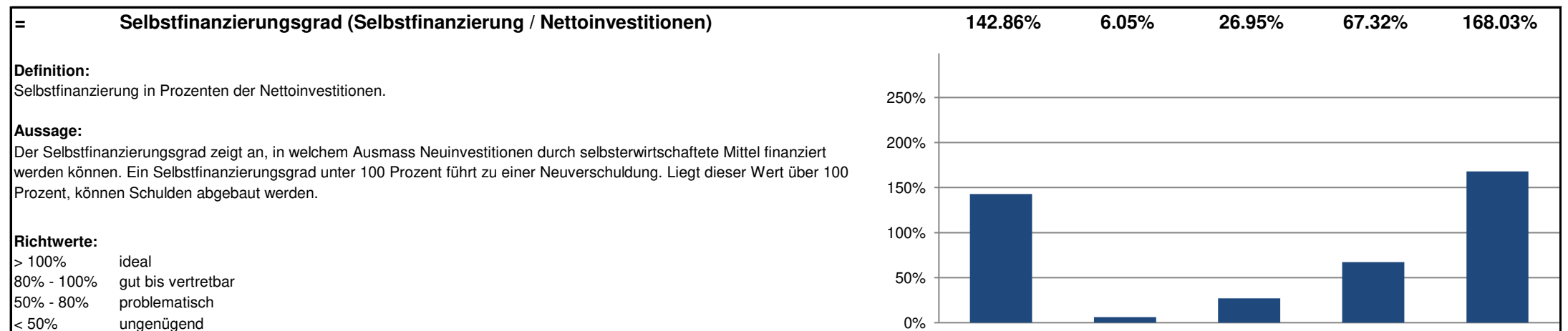

Selbstfinanzierungsanteil

Gemeinde Masein

Konto Nr.	Bezeichnung	2016	2017	2018	2019	2020
+ 4	Ertrag	2'422'802	2'206'994	2'344'586	2'315'246	2'333'789
- 3	Aufwand	2'133'744	2'207'688	2'123'211	2'137'682	2'327'110
=	Gesamtergebnis der Erfolgsrechnung	289'058	-694	221'375	177'563	6'679
+ 33	Abschreibungen Verwaltungsvermögen	112'569	110'141	165'992	172'217	179'472
+ 35	Einlagen in Fonds und Spezialfinanzierungen	15'184	7'518	3'714	0	6'076
- 45	Entnahmen aus Fonds und Spezialfinanzierungen	24'383	89'553	21'492	34'240	33'006
+ 364	Wertberichtigungen Darlehen Verwaltungsvermögen	0	0	0	0	0
+ 365	Wertberichtigungen Beteiligungen Verwaltungsvermögen	0	0	0	0	0
+ 366	Abschreibungen Investitionsbeiträge	0	0	0	0	0
+ 383	Zusätzliche Abschreibungen	0	0	0	0	0
+ 387	Zusätzliche Abschreibungen auf Darlehen, Beteiligungen, Investitionsbeiträgen	0	0	0	0	0
+ 388	Abtragung Bilanzfehlbetrag	0	0	0	0	0
+ 389	Einlagen in das Eigenkapital (z. B. Bildung von Vorfinanzierungen)	0	0	0	0	0
- 483	Auflösung zusätzliche Abschreibungen	0	0	0	0	0
- 485	Ausserordentliche Entnahmen aus Fonds und Spezialfinanzierungen	0	0	0	0	0
- 487	Auflösung zusätzliche Abschreibungen auf Darlehen, Beteiligungen, Invest.beiträgen	0	0	0	0	0
- 489	Entnahmen aus dem Eigenkapital (z. B. Auflösung von Vorfinanzierungen)	0	0	0	0	0
- 4490	Aufwertungen Verwaltungsvermögen	0	0	0	0	0
=	Selbstfinanzierung	392'428	27'411	369'589	315'540	159'221

+ 40	Fiskalertrag	1'247'714	933'903	1'097'072	1'113'473	1'101'097
+ 41	Regalien und Konzessionen	8'177	7'865	10'244	7'262	6'147
+ 42	Entgelte	315'385	309'323	343'974	267'727	308'862
+ 43	Verschiedene Erträge	0	0	0	0	0
+ 44	Finanzertrag	7'411	7'953	9'464	7'362	5'771
+ 45	Entnahmen aus Fonds und Spezialfinanzierungen	24'383	89'553	21'492	34'240	33'006
+ 46	Transferertrag	762'974	839'053	788'385	875'309	868'941
+ 48	Ausserordentlicher Ertrag	45'000	10'000	65'000	0	0
- 489	Entnahmen aus dem Eigenkapital	0	0	0	0	0
=	Laufender Ertrag	2'411'043	2'197'651	2'335'629	2'305'374	2'323'824

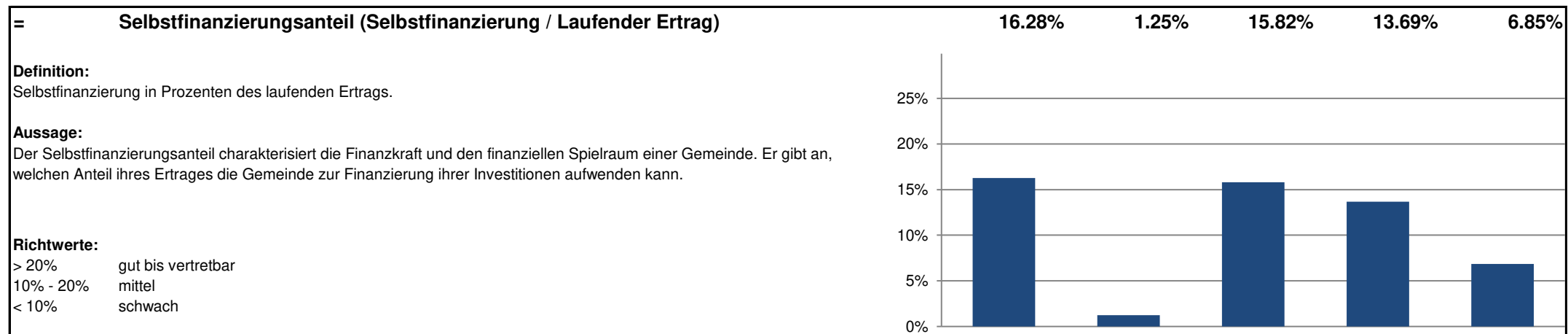

Kapitaldienstanteil

Gemeinde Masein

Konto Nr.	Bezeichnung	2016	2017	2018	2019	2020
+ 340	Zinsaufwand	1	243	2'631	4'852	5'063
- 440	Zinsertrag	4'965	3'856	3'894	2'922	1'597
=	Nettozinsaufwand	-4'964	-3'612	-1'262	1'930	3'466
+ 33	Abschreibungen Verwaltungsvermögen	112'569	110'141	165'992	172'217	179'472
+ 364	Wertberichtigungen Darlehen Verwaltungsvermögen	0	0	0	0	0
+ 365	Wertberichtigungen Beteiligungen Verwaltungsvermögen	0	0	0	0	0
+ 366	Abschreibungen Investitionsbeiträge Verwaltungsvermögen	0	0	0	0	0
+ 388	Abtragung Bilanzfehlbetrag	0	0	0	0	0
=	Kapitaldienst	107'605	106'529	164'730	174'147	182'938

+ 40	Fiskalertrag	1'247'714	933'903	1'097'072	1'113'473	1'101'097
+ 41	Regalien und Konzessionen	8'177	7'865	10'244	7'262	6'147
+ 42	Entgelte	315'385	309'323	343'974	267'727	308'862
+ 43	Verschiedene Erträge	0	0	0	0	0
+ 44	Finanzertrag	7'411	7'953	9'464	7'362	5'771
+ 45	Entnahmen aus Fonds und Spezialfinanzierungen	24'383	89'553	21'492	34'240	33'006
+ 46	Transferertrag	762'974	839'053	788'385	875'309	868'941
+ 48	Ausserordentlicher Ertrag	45'000	10'000	65'000	0	0
- 489	Entnahmen aus dem Eigenkapital	0	0	0	0	0
=	Laufender Ertrag	2'411'043	2'197'651	2'335'629	2'305'374	2'323'824

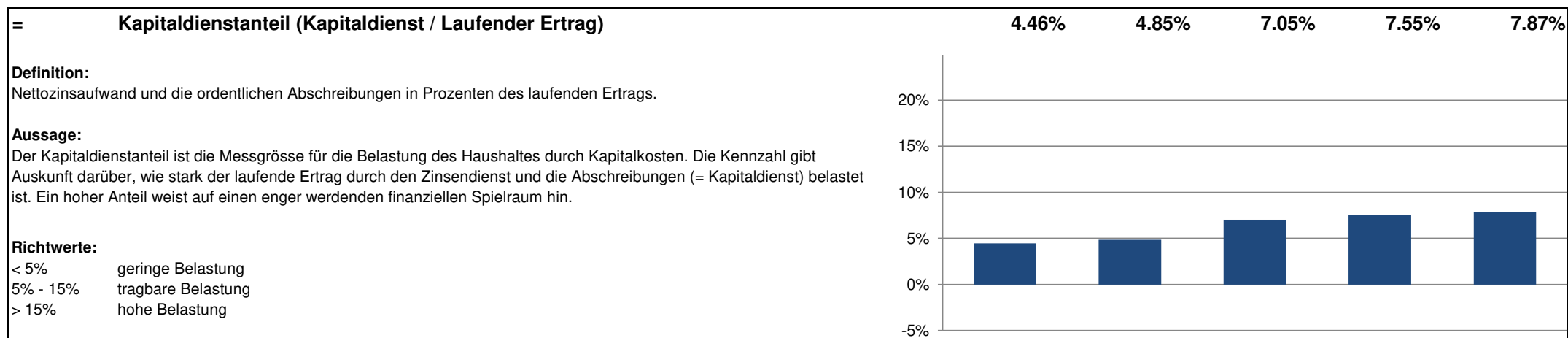

Zinsbelastungsanteil

Gemeinde Masein

Konto Nr.	Bezeichnung	2016	2017	2018	2019	2020
+ 340	Zinsaufwand	1	243	2'631	4'852	5'063
- 440	Zinsertrag	4'965	3'856	3'894	2'922	1'597
=	Nettozinsaufwand	-4'964	-3'612	-1'262	1'930	3'466

+ 40	Fiskalertrag	1'247'714	933'903	1'097'072	1'113'473	1'101'097
+ 41	Regalien und Konzessionen	8'177	7'865	10'244	7'262	6'147
+ 42	Entgelte	315'385	309'323	343'974	267'727	308'862
+ 43	Verschiedene Erträge	0	0	0	0	0
+ 44	Finanzertrag	7'411	7'953	9'464	7'362	5'771
+ 45	Entnahmen aus Fonds und Spezialfinanzierungen	24'383	89'553	21'492	34'240	33'006
+ 46	Transferertrag	762'974	839'053	788'385	875'309	868'941
+ 48	Ausserordentlicher Ertrag	45'000	10'000	65'000	0	0
- 489	Entnahmen aus dem Eigenkapital	0	0	0	0	0
=	Laufender Ertrag	2'411'043	2'197'651	2'335'629	2'305'374	2'323'824

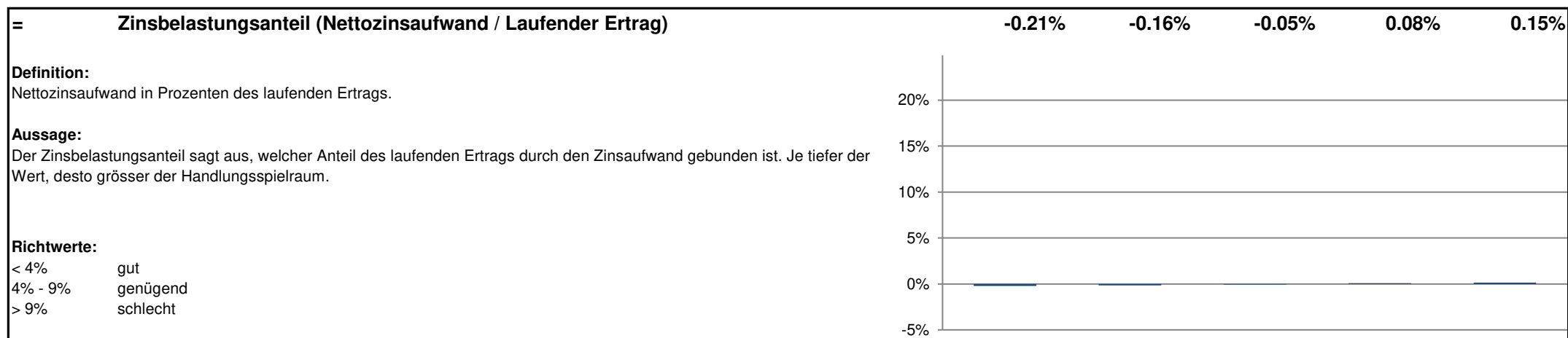

Bruttoverschuldungsanteil

Gemeinde Masein

Konto Nr.	Bezeichnung	2016	2017	2018	2019	2020
+ 200	Laufende Verbindlichkeiten	259'265	622'923	321'454	258'425	284'962
+ 201	Kurzfristige Finanzverbindlichkeiten	0	0	195'401	0	0
+ 206	Langfristige Finanzverbindlichkeiten	0	0	500'000	1'050'000	1'050'000
=	Bruttoschulden	259'265	622'923	1'016'855	1'308'425	1'334'962

+ 40	Fiskalertrag	1'247'714	933'903	1'097'072	1'113'473	1'101'097
+ 41	Regalien und Konzessionen	8'177	7'865	10'244	7'262	6'147
+ 42	Entgelte	315'385	309'323	343'974	267'727	308'862
+ 43	Verschiedene Erträge	0	0	0	0	0
+ 44	Finanzertrag	7'411	7'953	9'464	7'362	5'771
+ 45	Entnahmen aus Fonds und Spezialfinanzierungen	24'383	89'553	21'492	34'240	33'006
+ 46	Transferertrag	762'974	839'053	788'385	875'309	868'941
+ 48	Ausserordentlicher Ertrag	45'000	10'000	65'000	0	0
- 489	Entnahmen aus dem Eigenkapital	0	0	0	0	0
=	Laufender Ertrag	2'411'043	2'197'651	2'335'629	2'305'374	2'323'824

=	Bruttoverschuldungsanteil (Bruttoschulden / Laufender Ertrag)	10.75%	28.34%	43.54%	56.76%	57.45%
---	--	---------------	---------------	---------------	---------------	---------------

Definition:

Bruttoschulden in Prozenten des laufenden Ertrags.

Aussage:

Der Bruttoverschuldungsanteil ist eine Grösse zur Beurteilung der Verschuldungssituation bzw. der Frage, ob die Verschuldung in einem angemessenen Verhältnis zu den erwirtschafteten Erträgen steht. Er zeigt an, wie viele Prozente vom Ertrag benötigt werden, um die Bruttoschulden abzutragen.

Richtwerte:

- < 50% sehr gut
- 50% - 100% gut
- 100% - 150% mittel
- 150% - 200% schlecht
- > 200% kritisch

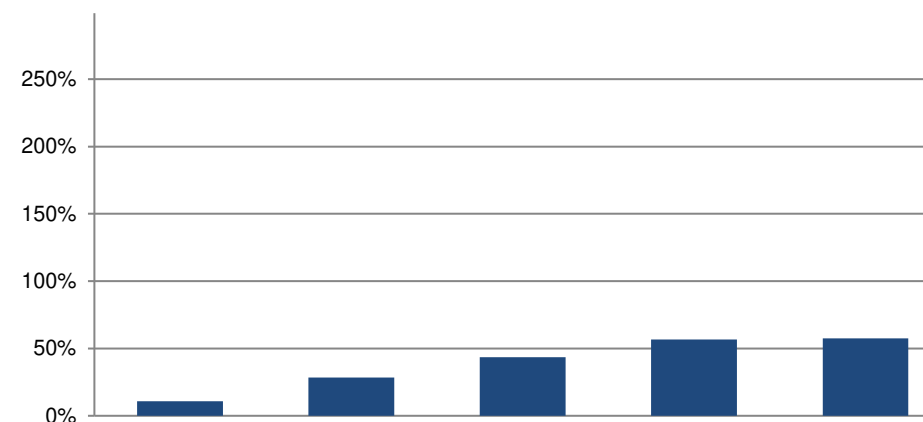

Investitionsanteil

Gemeinde Masein

Konto Nr.	Bezeichnung	2016	2017	2018	2019	2020
+ 50	Sachanlagen	390'633	708'524	1'520'170	607'223	149'219
+ 51	Investitionen auf Rechnung Dritter	0	0	0	0	0
+ 52	Immaterielle Anlagen	0	0	0	0	0
+ 54	Darlehen	0	0	0	0	0
+ 55	Beteiligungen	0	0	0	0	0
+ 56	Eigene Investitionsbeiträge	0	0	0	0	0
+ 58	Ausserordentliche Investitionen	0	0	0	0	0
=	Bruttoinvestitionen	390'633	708'524	1'520'170	607'223	149'219

+ 30	Personalaufwand	769'721	785'431	794'583	877'842	919'753
+ 31	Sach- und übriger Betriebsaufwand	303'184	405'817	356'698	397'749	415'743
- 3180	Wertberichtigungen auf Forderungen	0	0	0	0	0
+ 34	Finanzaufwand	8'897	8'761	11'199	13'332	13'419
- 344	Wertberichtigungen Anlagen Finanzvermögen	8'327	8'327	8'327	8'327	8'327
+ 36	Transferaufwand	912'429	880'676	782'068	666'670	782'683
- 364	Wertberichtigungen Darlehen Verwaltungsvermögen	0	0	0	0	0
- 365	Wertberichtigungen Beteiligungen	0	0	0	0	0
- 366	Abschreibungen Investitionsbeiträge	0	0	0	0	0
+ 380	Ausserordentlicher Personalaufwand	0	0	0	0	0
+ 381	Ausserordentlicher Sach- und Betriebsaufwand	0	0	0	0	0
+ 384	Ausserordentlicher Finanzaufwand (geldflusswirksam)	0	0	0	0	0
+ 386	Ausserordentlicher Transferaufwand	0	0	0	0	0
=	Laufende Ausgaben	1'985'905	2'072'359	1'936'222	1'947'266	2'123'271
+	Bruttoinvestitionen	390'633	708'524	1'520'170	607'223	149'219
=	Gesamtausgaben	2'376'538	2'780'883	3'456'391	2'554'489	2'272'490

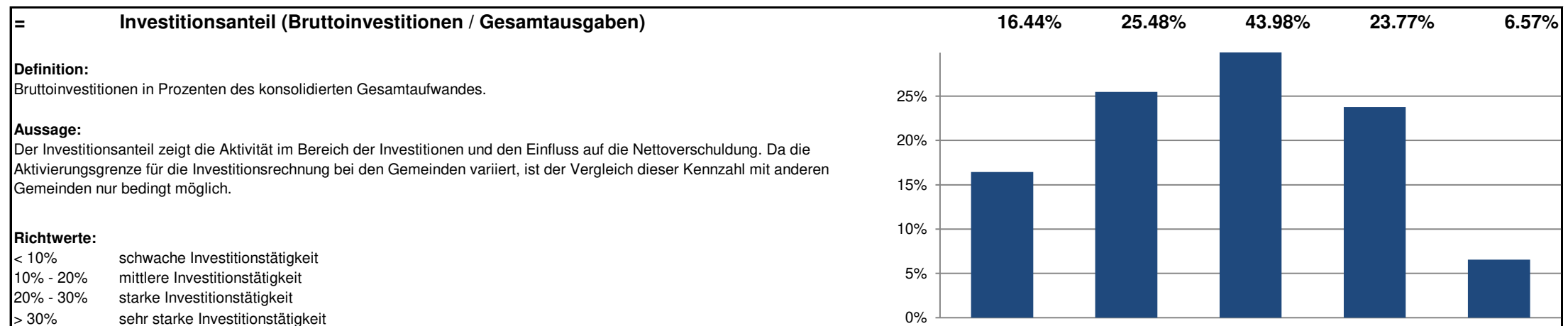

Anhang zur Jahresrechnung 2020

Inhaltsverzeichnis

1.	Rechnungslegungsgrundsätze, Grundsätze zur Bilanzierung und Bewertung	2
2.	Eigenkapitalnachweis	3
3.	Rückstellungsspiegel	3
4.	Beteiligungsspiegel	4
5.	Gewährleistungsspiegel	6
6.	Verzeichnis der grossen Beitragsempfänger	6
7.	Anlagenspiegel Finanzvermögen.....	6
8.	Anlagenspiegel Verwaltungsvermögen.....	7
9.	Anlagenspiegel übriges Verwaltungsvermögen	8
10.	Ausserordentliche Geschäftsfälle.....	9
11.	Zugesicherte Beiträge von Bund, Kanton und Dritten.....	9
12.	Branchenregelungen für die linearen Abschreibungen der gebührenfinanzierten Ver- und Entsorgungsbereiche.....	9
13.	Sonderbehandlung von Verwaltungsvermögen beim Übergang zum HRM2.....	9
14.	Bewertung Sachanlagen Finanzvermögen – Abweichungen vom Verkehrswert	10
15.	Angaben zum nicht bilanzierten Nutzungsvermögen.....	10
16.	Verpflichtungskreditkontrolle.....	10

1. Rechnungslegungsgrundsätze, Grundsätze zur Bilanzierung und Bewertung

Rechnungslegungsgrundsätze

Die Rechnungslegung ist in Übereinstimmung mit dem Gesetz über den Finanzhaushalt des Kantons Graubünden (Finanzhaushaltsgesetz, FHG, BR 710.100) sowie der Finanzhaushaltsverordnung für die Gemeinden (FHVG, BR 710.200) erfolgt. Sie zeigt ein Bild des Finanzhaushaltes, welches der tatsächlichen Vermögens-, Finanz- und Ertragslage entspricht (true and fair view).

Grundsätze zur Bilanzierung und Bewertung

Das Finanzvermögen umfasst jene Vermögenswerte, die ohne Beeinträchtigung der Erfüllung öffentlicher Aufgaben veräussert werden können (Art. 2 Abs. 1 FHG). Es wird per Bilanzstichtag nach kaufmännischen Grundsätzen bewertet. Ausgenommen sind Grundstücke und Gebäude, deren Bewertung mindestens alle 10 Jahre erfolgt (Art. 26 FHG und Art. 20 FHVG).

Das Verwaltungsvermögen umfasst jene Vermögenswerte, die unmittelbar und auf längere Zeit der Erfüllung öffentlicher Aufgaben dienen (Art. 2 Abs. 2 FHG). Vermögenswerte des Verwaltungsvermögens werden bilanziert, wenn sie über mehrere Jahre genutzt werden können und die für die Gemeinde geltende Aktivierungsgrenze übersteigen (Art. 12 FHVG). Das Verwaltungsvermögen wird zu Anschaffungs- oder Herstellungskosten bilanziert. Sind keine Kosten entstanden, wird es zum Marktwert bilanziert. Das Verwaltungsvermögen, das durch Nutzung einem Wertverzehr unterliegt, wird ordentlich je Anlagekategorie nach der angenommenen Nutzungsdauer linear abgeschrieben. Ist bei einer Position des Verwaltungsvermögens eine dauerhafte und die ordentliche Nutzung übersteigende Wertminderung absehbar, wird deren Buchwert berichtigt (Art. 27 Abs. 4 FHG). Darlehen, Beteiligungen und Grundstücke werden nicht abgeschrieben, solange keine Wertminderung eintritt.

2. Eigenkapitalnachweis

Konto	Bezeichnung	Stand 01.01.2020	Stand 31.12.2020	Veränderung	Grund der Veränderung
2900	Verpflichtungen, bzw. Vorschüsse gegenüber SF	772'058	776'964	4'906	Einlagen / Entnahmen
2910	Fonds, Legate und Stiftungen	36'739	37'467	728	Einlagen / Entnahmen
2930	Vorfinanzierungen	0	0	0	
2950	Aufwertungsreserve aus der Umstellung auf HRM2	0	0	0	
2960	Neubewertungsreserve Finanzvermögen	0	0	0	
2980	Übriges Eigenkapital		0		
2990	Bilanzüberschuss / Bilanzfehlbetrag	4'004'714	4'011'393	6'679	Jahresergebnis
Total Eigenkapital		4'813'511	4'825'824	12'313	

3. Rückstellungsspiegel

Konto	Bezeichnung	Stand 01.01.2020	Stand 31.12.2020	Veränderung	Grund der Veränderung
205x	Kurzfristige Rückstellungen	0	0		
208x	Langfristige Rückstellungen	0	0		
Total Rückstellungen		0	0		

4. Beteiligungsspiegel

Darlehen des Verwaltungsvermögens, die mit der öffentlichen Aufgabenerfüllung oder Interessenz im Zusammenhang stehen

Konto Nr.	Bezeichnung, Rechtsform	Tätigkeit	Buchwert 31.12.2020
	keine		
Total			0

Beteiligungen des Verwaltungsvermögens, die mit der öffentlichen Aufgabenerfüllung oder Interessenz im Zusammenhang stehen

Konto Nr.	Bezeichnung, Rechtsform	Tätigkeit	Art	Anzahl	Nominalwert	Beteiligung in %	Buchwert 31.12.2020
14550	Viamala Infra		Anteil	10	10'000		10'000
14550	Jugendherberge		Anteil	1			1
14550	Badi Thusis		Anteil	48	4'800		1
14550	Wohnngen. Compogna		Anteil	1			1
Total							10'003

Anteile des Finanzvermögens, die mit der öffentlichen Interessenz im Zusammenhang stehen

Konto Nr.	Bezeichnung, Rechtsform	Tätigkeit	Buchwert 31.12.2020
	Anteile Genossenschaft Generationenhaus	Alterswohnungen mit Serviceleistungen	545'000
Total			545'000

Formen der interkommunalen Zusammenarbeit und die ausgelagerten Trägerschaften

Name der Organisation	Rechtsform der Organisation	Tätigkeiten, erfüllte öffentliche Aufgaben	Anteil der Gemeinde	Miteigentümer	Bemerkungen
0 Allgemeine Verwaltung					
Kanzleiverbund mit Flerden und Tschappina	Vertrag	Führung Gemeindekanzlei			2005 bzw. 2007
1 Öffentliche Ordnung und Sicherheit, Verteidigung					
Stützpunktfeuerwehr Thusis	Vertrag	Feuerwehr Thusis, Fürstenau, Rongellen und Masein			
Grundbuchkreis Thusis	Gemeindeverbindung	Führung Grundbuch			
Zweckgemeinschaft Schiessanlage Rheinau	Vertrag	Betrieb reg. Schiessanlage			
Region Viamala	Region	Wirtschaftliche, räumliche, soziale kulturelle Entwicklung	1 Delegierte		
2 Bildung					
Oberstufe Thusis	Vertrag	Führung Oberstufe Thusis, Masein, Flerden, Urmein, Tschappina			Schülerpauschale nach Vollkostenrg.
3 Kultur, Sport und Freizeit, Kirche					
Regionalbibliothek	Verein				
Schwimmbadgenossenschaft	Genossenschaft	Betrieb Schwimmbad Rheinau			Bet. umliegende Gemeinden
4 Gesundheit					
Alters- und Pflegeheim Thusis	Stiftung	Betrieb Pflegeheim			
Spitex Viamala	Verein	Spitex-Dienst gemäss Leistungsvereinbarung mit Region			
Spital Thusis	Stiftung	Betrieb Regionalspital			
5 Soziale Sicherheit					
Reg. Sozialdienst	Kant. Sozialamt				
Berufsbeistandschaft	Region		spez. Kostenschlüssel		
6 Verkehr					
Bustaxi	Region				
7 Umweltschutz und Raumordnung					
Abwasserreinigung ARV	Gemeindeverband	Betrieb reg. Abwasserreinigung			
Abfallverb. Mittelbünden AVM	Gemeindeverband	Abfallbeseitigung Mittelbünden			
Tierkörpersammelstelle	Gemeindeverbindung				
8 Volkswirtschaft					
Forstrevier Thusis-Masein	Vertrag	Führung Forstbetrieb	Kopfbetrieb Gde. Thusis		

5. Gewährleistungsspiegel

Name und Sitz der Einheit / Organisation	Art der Gewährleistung	Beschluss der Gde.versammlung	Angaben zu den gesicherten Leistungen	Zahlungsströme im Berichtsjahr	Aussagen zu den spezifischen Risiken	Verfall
Gen. Generationenhaus	Eventualverpflichtung		Schenkung Anteilscheine Fr. 65'000	0.00	Garantie für Mietzins bzw. Hypothekarzinsen ab 2018	

6. Verzeichnis der grossen Beitragsempfänger

Konto Nr.	Name des Empfängers	Rechtsform	Tätigkeiten, Zweck	Zahlung im Berichtsjahr
keine				

7. Anlagenspiegel Finanzvermögen

Konto	10800	10801	10840	1086	1087	10890	Total
Sachanlagen	Grundstücke	Grundstücke FV	Gebäude	Mobilien	Anlagen	übrige	
Finanzvermögen	Finanzvermögen	mit Baurechten	Finanzvermögen	Finanzvermögen	im Bau FV	Sachanlagen FV	
Buchwert per 01.01.2020	140'000.00	0.00	28'000.00	0.00	0.00	208'212.30	376'212.30
+ Zugänge	0.00	0.00	0.00	0.00	0.00	0.00	0.00
+ Übertragungen vom VV	0.00	0.00	0.00	0.00	0.00	0.00	0.00
- Abgänge	0.00	0.00	0.00	0.00	0.00	0.00	0.00
- Übertragungen ins VV	0.00	0.00	0.00	0.00	0.00	0.00	0.00
+/- Verkehrswertanpassungen	0.00	0.00	0.00	0.00	0.00	-8'327.00	-8'327.00
Umgliederungen	0.00	0.00	0.00	0.00	0.00	0.00	0.00
Buchwert per 31.12.2020	140'000.00	0.00	28'000.00	0.00	0.00	199'885.30	367'885.30

8. Anlagenspiegel Verwaltungsvermögen

Konto	1400	1401	1402	1403	1404	1405	1406	1407	
Sachanlagen	Grundstücke	Strassen/		übrige			Mobilien	Anlagen	
Verwaltungsvermögen	unüberbaut	Verkehrswege	Wasserbau	Tiefbauten	Hochbauten	Waldungen	VV	im Bau VV	Total
Anschaffungskosten									
Stand per 01.01.2020	0.00	1'118'332.90	149'900.00	382'060.85	2'320'330.29	1.00	0.00	296'839.99	4'267'465.03
+ Zugänge	0.00	337'440.49	0.00	38'307.45	0.00	0.00	0.00	0.00	375'747.94
- Abgänge	0.00	0.00	0.00	-54'459.51	0.00	0.00	0.00	0.00	-54'459.51
Umgliederungen	0.00	0.00	0.00	0.00	0.00	0.00	0.00	-296'839.99	-296'839.99
Stand per 31.12.2020	0.00	1'455'773.39	149'900.00	365'908.79	2'320'330.29	1.00	0.00	0.00	4'291'913.47
Kumulierte Abschreibungen									
Stand per 01.01.2020	0.00	262'982.00	62'468.00	46'541.00	273'153.35	0.00	0.00	0.00	645'144.35
+ Ordentliche Abschreibungen	0.00	61'619.00	12'492.00	11'265.00	90'044.00	0.00	0.00	0.00	175'420.00
+ Ausserord. Abschreibungen	0.00	0.00	0.00	0.00	0.00	0.00	0.00	0.00	
+ Zusätzliche Abschreibungen	0.00	0.00	0.00	0.00	0.00	0.00	0.00	0.00	
- Abgänge	0.00	0.00	0.00	0.00	0.00	0.00	0.00	0.00	
Umgliederungen	0.00	0.00	0.00	0.00	0.00	0.00	0.00	0.00	
Stand per 31.12.2020	0.00	324'601.00	74'960.00	57'806.00	363'197.35	0.00	0.00	0.00	820'564.35
Buchwert per 31.12.2020		1'131'172.39	74'940.00	308'102.79	1'957'132.94	1.00	0.00	0.00	3'471'349.12

9. Anlagenspiegel übriges Verwaltungsvermögen

Konto	1409	1420	1421	1427	1429	144x	145x	146x	
übriges Verwaltungsvermögen	Übrige Sachanlagen	Software	Lizenzen	Immat. Anlagen in Realisation	übrige immat. Anlagen	Darlehen	Beteiligungen	Investitions- beiträge	Total
Anschaffungskosten									
Stand per 01.01.2020	107'054.80	0.00	0.00	69'094.50	0.00	0.00	10'003.00	0.00	186'152.30
+ Zugänge	0.00	0.00	0.00	70'310.90	0.00	0.00	0.00	0.00	70'310.90
- Abgänge	0.00	0.00	0.00	0.00	0.00	0.00	0.00	0.00	
Umgliederungen	0.00	0.00	0.00	0.00	0.00	0.00	0.00	0.00	
Stand per 31.12.2020	107'054.80	0.00	0.00	139'405.40	0.00	0.00	10'003.00	0.00	256'463.20
Kumulierte Abschreibungen									
Stand per 01.01.2020	20'308.00	0.00	0.00	0.00	0.00	0.00	0.00	0.00	20'308.00
+ Ordentliche Abschreibungen	4'052.00	0.00	0.00	0.00	0.00	0.00	0.00	0.00	4'052.00
+ Ausserord. Abschreibungen	0.00	0.00	0.00	0.00	0.00	0.00	0.00	0.00	
+ Zusätzliche Abschreibungen	0.00	0.00	0.00	0.00	0.00	0.00	0.00	0.00	
- Abgänge	0.00	0.00	0.00	0.00	0.00	0.00	0.00	0.00	
Umgliederungen	0.00	0.00	0.00	0.00	0.00	0.00	0.00	0.00	
Stand per 31.12.2020	24'360.00	0.00	0.00	0.00	0.00	0.00	0.00	0.00	24'360.00
Buchwert per 31.12.2020	82'694.80	0.00	0.00	139'405.40	0.00	0.00	10'003.00	0.00	232'103.20

10. Ausserordentliche Geschäftsfälle

Betrag	Begründung

11. Zugesicherte Beiträge von Bund, Kanton und Dritten

Keine

12. Branchenregelungen für die linearen Abschreibungen der gebührenfinanzierten Ver- und Entsorgungsbereiche

Angewendete Branchenregelungen für die linearen Abschreibungen der gebührenfinanzierten Ver- und Entsorgungsbereiche
Keine

13. Sonderbehandlung von Verwaltungsvermögen beim Übergang zum HRM2

Keine

14. Bewertung Sachanlagen Finanzvermögen – Abweichungen vom Verkehrswert

Die Grundstücke und Gebäude sind mindestens alle 10 Jahre zum Marktwert am Bilanzierungsstichtag zu bewerten (Art. 26 Abs. 2 FHG, Arg. 20 FHVG). Es ist dabei grundsätzlich auf den Verkehrswert gemäss amtlicher Schätzung abzustellen. Abweichungen vom Verkehrswert sind im Anhang zu begründen.

15. Angaben zum nicht bilanzierten Nutzungsvermögen

Parzellen Nr.	Bezeichnung	Fläche in m2
Diverse	Waldungen der Gemeinde Masein	

16. Verpflichtungskreditkontrolle

Keine Verpflichtungskredite

A N L A G E N S P I E G E L

- - - - S e l e k t i o n s d a t e n - - - -

von Anlagen-Nr. : bis Anlagen-Nr. : zzzzzzzz.zzzz
von Bestandskonto : bis Bestandskonto : zzzzzzzzzzzzzzzz
von Kostenstelle : 0 bis Kostenstelle : 99999999
von Gemeinde : 0 bis Gemeinde : 99999
von Anlagen-Gruppe: 0 bis Anlagen-Gruppe: 9999
von Index-Nr. : 0 bis Index-Nr. : 9999

Liste nach : Bruttowerten
Druckausgabe für : Handelsbilanz

Anlagegüter ohne Werte: drucken

A N L A G E N S P I E G E L

- H A N D E L S B I L A N Z -

nach B R U T T O W E R T E N

Anlagen-Nr.	Bezeichnung	Ansch.Wert		Zugänge		Abgänge		Umbuchungen		Buchwert		AFA kum		Abschreibg.		Zuschreibg.		Buchwert neu	
		kum.	bis	01.01.2020-	01.01.2020-	01.01.2020-	01.01.2020-	kum.	bis	bis	bis	01.01.2020-	01.01.2020-	01.01.2020-	01.01.2020-	01.01.2020-	01.01.2020-		
		31.12.2019	31.12.2020	31.12.2020	31.12.2020	31.12.2020	31.12.2020	31.12.2019	31.12.2019	31.12.2019	31.12.2019	31.12.2020	31.12.2020	31.12.2020	31.12.2020	31.12.2020	31.12.2020	31.12.2020	31.12.2020
4	Parz. 237/238 Parschins	140'000	0	0	0	0	0	140'000	0	0	0	0	0	0	0	0	0	140'000	
5	Parzelle 53 - Innerdorf	0	0	0	0	0	0	0	0	0	0	0	0	0	0	0	0	0	
6	Trinkwasserkraftwerk	249'820	0	0	0	0	0	208'212	41'608	8'327	0	0	0	0	0	0	0	199'885	
8	Waldhütte Isla Bella	28'000	0	0	0	0	0	28'000	0	0	0	0	0	0	0	0	0	28'000	
40	Anteile Generationenhaus	545'000	0	0	0	0	0	545'000	0	0	0	0	0	0	0	0	0	545'000	
Total	10 Finanzvermögen	962'820	0	0	0	0	0	921'212	41'608	8'327	0	0	0	0	0	0	0	912'885	

A N L A G E N S P I E G E L

- H A N D E L S B I L A N Z -

nach B R U T T O W E R T E N

Anlagen-Nr.	Bezeichnung	Ansch.Wert		Zugänge		Abgänge		Umbuchungen		Buchwert		AFA kum		Abschreibg.		Zuschreibg.		Buchwert neu	
		kum.	bis	01.01.2020-	01.01.2020-	01.01.2020-	01.01.2020-	kum.	bis	kum.	bis	01.01.2020-	01.01.2020-	01.01.2020-	01.01.2020-	01.01.2020-	01.01.2020-	01.01.2020-	01.01.2020-
		31.12.2019	31.12.2020	31.12.2020	31.12.2020	31.12.2020	31.12.2020	31.12.2019	31.12.2019	31.12.2019	31.12.2019	31.12.2020	31.12.2020	31.12.2020	31.12.2020	31.12.2020	31.12.2020	31.12.2020	31.12.2020
11	Bachverbauung Masein	149'900	0	0	0	0	0	87'432	62'468	12'492	0	74'940							
12	Abfallmoloks	49'100	0	0	0	0	0	28'632	20'468	4'092	0	24'540							
13	Sanierung Rotes Haus	208'300	0	0	0	0	0	121'518	86'782	17'358	0	104'160							
14	Gemeindehaus	105'300	0	0	0	0	0	61'400	43'900	8'775	0	52'625							
15	Kirchturm / Friedhof	58'600	0	0	0	0	0	34'185	24'415	4'883	0	29'302							
16	Kinderspielplatz	15'753	0	0	0	0	0	9'201	6'552	1'313	0	7'888							
17	Strassenbeleuchtung	91'302	0	0	0	0	0	77'546	13'756	2'739	0	74'807							
20	Anteilschein Jugendherberge	1	0	0	0	0	0	1	0	0	0	1							
21	Anteilschein Badi Thusis	1	0	0	0	0	0	1	0	0	0	1							
22	Anteil Viamala Infra	10'000	0	0	0	0	0	10'000	0	0	0	10'000							
23	Anteil Wohnngen. Compogna	1	0	0	0	0	0	1	0	0	0	1							
24	Erlenwald Nolla	1	0	0	0	0	0	1	0	0	0	1							
25	Schulhaus / Kindergarten	1	0	0	0	0	0	1	0	0	0	1							
26	Strassensanierungen 2014	200'878	0	0	0	0	0	175'790	25'088	5'022	0	170'768							
27	Strassensanierungen vor 2014	432'424	0	0	0	0	0	252'234	180'190	36'035	0	216'199							
30	Strassensanierung 2015	369'741	0	0	0	0	0	323'565	46'176	9'244	0	314'321							
31	Sanierung Abwasser 2015	7'871	0	0	0	0	0	0	7'871	0	0	0							
32	Strassensanierungen 2016	115'291	0	0	0	0	0	103'763	11'528	2'882	0	100'881							
33	Sanierung Wasserversorgung 2016	65'980	0	0	0	0	0	0	65'980	0	0	0							
34	Sanierung Abwasserleitungen 2016	2'907	0	0	0	0	0	0	2'907	0	0	0							
35	Schulhaus Um- und Anbau im Bau	0	0	0	0	0	0	0	0	0	0	0							
35.2	Schulhaus Um- und Anbau	1'948'129	0	0	0	0	0	1'830'073	118'056	59'028	0	1'771'045							
36	Strassensanierung Ausserdorf im Bau	296'840	40'601	0	0	0	-337'440	296'840	0	0	0	0							
36.2	Strassensanierung Ausserdorf	0	0	0	0	0	337'440	0	0	8'436	0	329'004							
41	Revision Ortsplanung Masein im Bau	69'095	70'311	0	0	0	0	69'095	0	0	0	139'405							
42	Ringleitung Wasserversorgung im Bau	0	0	0	0	0	0	0	0	0	0	0							
43	Sanierung Wasser Ausserdorf 2019	95'379	0	12'781	0	0	0	92'502	2'877	1'887	0	77'834							
44	Sanierung Abwasser Ausserdorf 2019	49'047	0	27'949	0	0	0	46'986	2'061	934	0	18'104							
45	Sanierung Deponie Runcs	0	38'307	0	0	0	0	0	0	958	0	37'349							
42.1	Ringleitung Crestalunga / Cresta	170'815	0	13'730	0	0	0	167'399	3'416	3'394	0	150'275							

A N L A G E N S P I E G E L

- H A N D E L S B I L A N Z -

nach B R U T T O W E R T E N

Anlagen-Nr.	Bezeichnung	Ansch.Wert kum. bis 31.12.2019	Zugänge 01.01.2020- 31.12.2020	Abgänge 01.01.2020- 31.12.2020	Umbuchungen 01.01.2020- 31.12.2020	Buchwert kum. bis 31.12.2019	AFA kum bis 31.12.2019	Abschreibg. 01.01.2020- 31.12.2020	Zuschreibg. 01.01.2020- 31.12.2020	Buchwert neu 01.01.2020- 31.12.2020
Total	20 Verwaltungsvermögen	4'512'657	149'219	54'460	0	3'788'166	724'491	179'472	0	3'703'452
Summe Betrieb:	01	5'475'477	149'219	54'460	0	4'709'378	766'099	187'799	0	4'616'337

*** Ende der Liste *** HWAN_P46/V6.0 / 05.02.2012



Gemeinde Masein

Bericht der Revisionsstelle zur Jahresrechnung 2020

In Ausübung des uns von der Gemeinde Masein übertragenen Mandats haben wir die auf den 31. Dezember 2020 abgeschlossene Jahresrechnung geprüft.

Für die Jahresrechnung welche nach den Vorgaben des Harmonisierten Rechnungsmodells (HRM2) erstellt wurde, ist der Gemeindevorstand verantwortlich, während unsere Aufgabe darin besteht, die Jahresrechnung zu prüfen und zu beurteilen. Wir bestätigen, dass wir die Anforderungen hinsichtlich Befähigung und Unabhängigkeit erfüllen.

Aufgrund der Ergebnisse unserer Prüfungen bestätigen wir, dass

- die Erfolgsrechnung, die Investitionsrechnung, die Bilanz, der Anhang zur Jahresrechnung und die Anlagebuchhaltung mit der ordnungsgemäss geführten Buchhaltung übereinstimmen,
- dass der Bestand der bilanzierten Aktiven und Passiven lückenlos nachgewiesen ist und deren Bewertung korrekt, das heisst in Übereinstimmung mit den Vorgaben des Harmonisierten Rechnungsmodells (HRM2) vorgenommen wurde,
- die Aufwendungen und Erträge der Erfolgsrechnung sowie die Einnahmen und Ausgaben der Investitionsrechnung, soweit diese überprüft wurden, belegt sind.

Vorbehältlich allfälliger von der Geschäftsprüfungskommission gemachter Feststellungen beantragen wir der Gemeindeversammlung, die vorliegende Jahresrechnung 2020 mit einem ausgewiesenen Ertragsüberschuss von CHF 6'678.95 zu genehmigen.

Thusis, 15. April 2021

Gredig + Partner AG



Curdin Mayer
Revisionsexperte
Leitender Revisor



Karin Iseppi
Revisionsexpertin

Jahresrechnung 2020