



GEMEINDE
MASEIN

Einladung
zur Gemeindeversammlung vom
Mittwoch, 08. Mai 2024
20.15 Uhr im Roten Haus, Masein

Traktandenliste

1. Begrüssung und Wahl der Stimmenzähler/-innen
2. Teilrevision Ortsplanung
3. Jahresrechnung 2023 und Revisionsbericht
4. Informationen aus den Departementen
5. Information und Varia

Botschaft

Der Gemeindevorstand freut sich, Sie zur Gemeindeversammlung vom Donnerstag, 08. Mai 2024 einzuladen.

Informationen zum Traktandum 2 - Teilrevision Ortsplanung

Ausgangslage

Die Ortsplanung der Gemeinde Masein stammt aus dem Jahre 2020. Sie wurde am 21. Dezember 2020 an der Gemeindeversammlung beschlossen und durchlief das ordentliche Genehmigungsverfahren. Die Regierung hat die Gesamtrevision am 5. Juli 2022 mit Beschluss Nr. 616 genehmigt. Im Genehmigungsbeschluss sind einzelne Anweisungen und Vorbehalte enthalten, die den Gemeindevorstand dazu veranlassen haben, eine Teilrevision der Ortsplanung vorzunehmen. Diese ist nun Gegenstand der Gemeindeversammlung vom 8. Mai 2024 und leistet einen weiteren Beitrag zur Rechtssicherheit für die Grundeigentümerinnen und Grundeigentümer.

Umfang der Planung

Die Planung umfasst die folgenden Akten:

- Baugesetz Teilrevision der Artikel 14, 21a, 22, 32, 62
- Zonenplan 1:2'500 (Teilrevision Gefahrenzonen / Naturschutzzone / Grundwasser- und Quellschutzzone)

Als Grundlage liegt der Planungs- und Mitwirkungsbericht vor.

Inhalt der Planung

Das Baugesetz erfährt die folgenden Anpassungen:

Art. 14 (Parzellierungen und Nutzungsübertragungen) erfährt eine Präzisierung und eine Korrektur des Verweises.

Art. 21a (Haushälterische Bodennutzung) wird neu eingefügt und ersetzt Art. 22 Abs. 3 (Nutzungsziffer), der gestrichen wird.

Art. 32 (Wald- und Wildschonzone) wird bezüglich der Schonfrist und Widerhandlungen präzisiert.

Art. 62 (öffentliche Leitungen) wird auf Antrag des Abwasserreinigungsverbands Heizenberg-Domleschg ergänzt.

Im Zonenplan 1:2'500 werden die Gefahrenzonen 1 und 2 neu festgelegt. Das führt dazu, dass kleinräumig Änderungen an der Bauzonenabgrenzung erfolgt. Ausserdem wird die Abgrenzung der Grundwasser- und Quellschutzzone Hirmi basierend auf die Schutzzonenausscheidung geändert. Sodann wird für die Aue von regionaler Bedeutung im Gebiet Nolla eine Naturschutzzone festgelegt.

Im Planungs- und Mitwirkungsbericht sind alle Änderungen ausführlich beschrieben und begründet. Alle Unterlagen sind auf der Webseite der Gemeinde Masein einsehbar.

Beschlussfassung

Der Gemeindeversammlung vom 8. Mai 2024 werden der Zonenplan 1:2'500 (Teilrevision Gefahrenzonen / Naturschutzzone / Grundwasser- und Quellschutzzone) sowie das Baugesetz (Artikel 14, 21a, 22, 32, 62) zur Beschlussfassung vorgelegt.

Weiteres Vorgehen

Nach der Beschlussfassung werden die Akten während 30 Tagen öffentlich aufgelegt. Während dieser Beschwerdeauflage kann, wer ein schutzwürdiges eigenes Interesse an der Anfechtung der Planung hat oder nach Bundesrecht dazu legitimiert ist, bei der Regierung schriftlich Planungsbeschwerde erheben. Rechtskräftig wird die Planung durch die Genehmigung durch die Regierung.

Informationen zum Traktandum 3 - Jahresrechnung und Revisionsbericht

Erfolgsrechnung

Das Jahr 2023 kann aus finanzieller Sicht wiederum sehr gut abgeschlossen werden. Bei einem Gesamtaufwand von CHF 2'653'238.72 und Erträgen von CHF 2'667'962.59 resultiert in der Erfolgsrechnung ein Ertragsüberschuss von CHF 14'723.87. Ein solider Jahresgewinn ist dank der Steuereinnahmen und der stabilen Gebühren zu bewerkstelligen. Der Gemeindevorstand bedankt sich ganz herzlich für das entgegengebrachte Vertrauen und wird ihr Geld auch in Zukunft bestmöglich einsetzen.

Gegenüber dem Budget 2023 und der Vorjahresrechnung 2022 sind die grössten Abweichungen in der Erfolgsrechnung wie folgt begründet:

0 – Allgemeine Verwaltung

Sowohl in der Gemeindeverwaltung, als auch bei den Verwaltungsliegenschaften wurde weniger ausgegeben als budgetiert.

1 – Öffentliche Ordnung und Sicherheit, Verteidigung

Dank der tieferen Aufwendungen der Region Viamala konnte unterhalb des Budgets und dem Vorjahr abgeschlossen werden.

2 – Bildung

Die Löhne der Lehrpersonen Primarstufe sind aufgrund von Pensenanpassungen und Stellvertretungen leicht höher ausgefallen als budgetiert. Die Schulgelder Oberstufe sind aufgrund von Schulwechselln (Kantonsschule) tiefer ausgefallen.

3 – Kultur, Sport und Freizeit, Kirche

Keine wesentlichen Änderungen

4 – Gesundheit

Die Defizitbeiträge 2023 sind nochmals gestiegen und auch höher als budgetiert.

Die Ausgaben der Spitex Viamala sind tiefer ausgefallen, sowohl gegenüber dem Budget als auch gegenüber dem Vorjahr.

5 – Soziale Sicherheit

Keine wesentlichen Änderungen

6 – Verkehr

Die Nettoaufwendungen sind sowohl tiefer als budgetiert als auch gegenüber dem Vorjahr.

Der Unterhalt der Strassen und Verkehrswege ist tiefer ausgefallen als budgetiert. Die Aufwendungen für den Winterdienst sind dank des sehr milden Winters um einiges tiefer als im Vorjahr.

7 – Umweltschutz und Raumordnung

In der Wasserversorgung verzeichnen wir eine Einlage in die Spezialfinanzierung in der Höhe von CHF 4'590.11. Bei der Abwasserversorgung verzeichnen wir eine Entnahme aus der Spezialfinanzierung von CHF 12'812.40.

Im Bereich der Abfallbewirtschaftung können wir eine Einlage in die Spezialfinanzierung in Höhe von CHF 1'243.40 verbuchen.

8 – Volkswirtschaft

Die Nettoaufwendungen der Forstwirtschaft sind leicht höher als budgetiert.

9 – Finanzen und Steuern

Die Steuereinnahmen sind im Vergleich zum Vorjahr gesunken. Bei der Budgetierung halten wir uns an die Empfehlungen des Verbandes der Gemeindesteuerämter des Kantons Graubünden und der Kantonalen Steuerverwaltung Graubünden. Vor allem die Einkommenssteuern haben sich gegenüber dem Vorjahr reduziert.

Investitionsrechnung

Die Investitionsrechnung schliesst mit Nettoinvestitionsausgaben von CHF 74'226.70. Nebst den Strassensanierungen (Alte Urmeinerstrasse) sind noch Ausgaben für die Sanierung der Heizung, die Trinkwasserversorgung Cresta, den Friedhof, die Nollverbauungen und die Revision der Ortsplanung getätigt worden. Auf der Einnahmenseite konnten Anschlussgebühren für Wasser und Abwasser verzeichnet werden.

Bilanz

Die Bilanz per 31. Dezember 2023 weist nach Verbuchung des Ertragsüberschusses ein Eigenkapital von CHF 5'313'988.34 aus.

Das Wichtigste in Kürze:

CHF 14'723.87 Gewinn

schliesst die Jahresrechnung 2023 der Gemeinde Masein ab

CHF 188'742 ordentliche Abschreibungen

verbucht

CHF 74'226.70 Nettoinvestitionsausgaben

Bruttoinvestitionen konnten somit zu 100% mit selbsterwirtschafteten Mitteln finanziert werden

CHF 4'027 Nettovermögen je Einwohner

ist um CHF 38 je Einwohner gestiegen

CHF 5'313'988.34 übriges Eigenkapital

nach Zuweisung des Gewinns (+Spezialfinanzierung)

CHF 1'030'000 langfristige Schulden

CHF 20'000 Amortisation im 2023

2.31 % Zinssatz

durchschnittlicher Zinssatz der langfristigen Verbindlichkeiten

Antrag des Gemeindevorstandes

Der Gemeindevorstand beantragt der Gemeindeversammlung die Genehmigung der Jahresrechnung 2022:

- Laufende Rechnung mit einem Ertragsüberschuss von CHF 14'723.87
- Investitionsrechnung mit Netto-Investitionsausgaben von CHF 74'226.70

Die Auflageakten liegen während der ordentlichen Öffnungszeiten in der Gemeindekanzlei auf, oder können unter www.masein.ch abgerufen werden.

Gemeinde Masein



Rechnung 2023

Inhaltsverzeichnis

Gesamtergebnis	Seite 3
Erfolgsrechnung - Zusammenzug nach Arten	Seite 4
Erfolgsrechnung - Zusammenzug nach Funktionen	Seite 5
Investitionsrechnung - Zusammenzug nach Arten	Seite 6
Erfolgsrechnung - Details	Seite 7-20
Investitionsrechnung - Details	Seite 21
Bilanz	Seite 22-27
Geldflussrechnung	Seite 28
Kennzahlen	Seite 29ff
Anhang inkl. Anlagenspiegel	
Bericht der Revisionsstelle (Gredig & Partner)	
Bericht und Antrag der Geschäftsprüfungskommission	

Gemeindevorstand

Jannine Brijker	Präsidentin
Beat Bislin	Baufach, Vizepräsident
Helen Gartmann Behan	Waldfach/Abfall
Flurina Feltscher	Schule
Rico Nicca	Werkmeister

Geschäftsprüfungskommission

Marlis Manser	Mitglied
Helen Stricker	Mitglied
Daniela Marchesi	Mitglied

Verwaltung

Markus Giger	Kanzlist
Sara Hehlen-Marugg	Verwaltungsangestellte Tschappina
Silvana Wirth	Verwaltungsangestellte Flerden

1 GESAMTERGEBNIS - Übersicht

	Rechnung 2023		Budget 2023		Rechnung 2022	
	Soll	Haben	Soll	Haben	Soll	Haben
ERFOLGSRECHNUNG						
Total Aufwand	2'651'820.97		2'578'605		2'680'888.55	
Total Ertrag		2'666'544.84		2'533'803		2'728'384.90
Ertragsüberschuss	14'723.87				47'496.35	
Aufwandsüberschuss			44'802			
INVESTITIONSRECHNUNG						
Total Ausgaben	139'352.53		835'000		92'711.30	
Total Einnahmen		65'125.83		0		241'435.65
Zunahme der Nettoinvestitionen			835'000		148'724.35	
Abnahme der Nettoinvestitionen		74'226.70				
FINANZIERUNG						
Zunahme der Nettoinvestitionen	74'226.70		835'000		0.00	
Abnahme der Nettoinvestitionen		0.00		0		148'724.35
Abschreibungen VV		180'415.00		185'750		380'862.00
Passivierte Anschlussgebühren	26'541.03		0		130'951.85	
Einlagen Spezialfinanzierung		32'374.54		375		138'481.06
Entnahmen Spezialfinanzierung	12'812.40		49'070		39'417.34	
Einlagen in Fonds im Eigenkapital		3'255.76		0		5'030.55
Entnahmen aus Fonds im Eigenkapital	1'000.00		0		0.00	
Einlage in Vorfinanzierungen		0.00		0		0.00
Entnahme aus Vorfinanzierungen	0.00		0		0.00	
Ertragsüberschuss der Erfolgsrechnung		14'723.87		0		47'496.35
Aufwandsüberschuss der Erfolgsrechnung	0.00		44'802		0.00	
Finanzierungsfehlbetrag				742'747		
Finanzierungsüberschuss	116'189.04				550'225.12	

mehrstufige Erfolgsrechnung nach Arten

Kto-No	Bezeichnung	Rechnung 2023		Budget 2023		Rechnung 2022	
		Aufwand	Ertrag	Aufwand	Ertrag	Aufwand	Ertrag
3	Betrieblicher Aufwand						
30	Personalaufwand	1'049'857.70		1'044'610.00		980'062.85	
31	Sach- und übriger Betriebsaufwand	401'775.97		495'600.00		426'281.81	
33	Abschreibungen Verwaltungsvermögen	180'415.00		185'750.00		180'862.00	
35	Einlagen in Fonds und Spezialfinanzierungen	5'833.51		375.00		7'529.21	
36	Transferaufwand	972'770.72		825'270.00		859'882.18	
4	Betrieblicher Ertrag						
40	Fiskalertrag		1'291'055.65		1'174'000.00		1'340'113.50
41	Regalien und Konzessionen		5'885.38		8'000.00		7'174.46
42	Entgelte		268'263.92		244'000.00		267'583.28
45	Entnahmen aus Fonds und Spezialfinanzierungen		17'407.85		49'070.00		43'948.59
46	Transferertrag		1'063'499.47		1'042'033.00		1'050'132.57
	Ergebnis aus betrieblicher Tätigkeit	2'610'701.95	2'646'161.32	2'551'605.00	2'517'103.00	2'454'618.05	2'708'952.40
	Gewinn / Verlust	35'459.37			34'502.00	254'334.35	
		<u>2'646'161.32</u>	<u>2'646'161.32</u>	<u>2'551'605.00</u>	<u>2'551'605.00</u>	<u>2'708'952.40</u>	<u>2'708'952.40</u>
34	Finanzaufwand	27'593.30		16'900.00		14'240.10	
44	Finanzertrag		6'857.80		7'700.00		7'402.10
	Ergebnis aus Finanzierung	27'593.30	6'857.80	16'900.00	7'700.00	14'240.10	7'402.10
	Gewinn / Verlust		20'735.50		9'200.00		6'838.00
		<u>27'593.30</u>	<u>27'593.30</u>	<u>16'900.00</u>	<u>16'900.00</u>	<u>14'240.10</u>	<u>14'240.10</u>
	Operatives Ergebnis	2'638'295.25	2'653'019.12	2'568'505.00	2'524'803.00	2'468'858.15	2'716'354.50
	Gewinn / Verlust	14'723.87			43'702.00	247'496.35	
		<u>2'653'019.12</u>	<u>2'653'019.12</u>	<u>2'568'505.00</u>	<u>2'568'505.00</u>	<u>2'716'354.50</u>	<u>2'716'354.50</u>
38	Ausserordentlicher Aufwand					200'000.00	
	Ausserordentliches Ergebnis					200'000.00	
	Gewinn / Verlust						200'000.00
						<u>200'000.00</u>	<u>200'000.00</u>
	Gesamtergebnis Erfolgsrechnung	2'638'295.25	2'653'019.12	2'568'505.00	2'524'803.00	2'668'858.15	2'716'354.50
	Gewinn / Verlust	14'723.87			43'702.00	47'496.35	
		<u>2'653'019.12</u>	<u>2'653'019.12</u>	<u>2'568'505.00</u>	<u>2'568'505.00</u>	<u>2'716'354.50</u>	<u>2'716'354.50</u>

2.2 ERFOLGSRECHNUNG - Zusammenzug nach Funktionen

	Rechnung 2023		Budget 2023		Rechnung 2022	
	Aufwand	Ertrag	Aufwand	Ertrag	Aufwand	Ertrag
0 Allgemeine Verwaltung Netto Aufwand	433'510.67	183'546.99 249'963.68	458'515	182'450 276'065	433'574.32	188'065.52 245'508.80
1 Öffentliche Ordnung Netto Aufwand	78'892.00	34'651.30 44'240.70	92'470	19'000 73'470	79'908.55	39'215.35 40'693.20
2 Bildung Netto Aufwand	1'289'066.24	415'060.20 874'006.04	1'248'650	402'163 846'487	1'340'911.46	403'389.15 937'522.31
3 Kultur, Sport und Freizeit Netto Aufwand	31'896.50	0.00 31'896.50	42'300	2'000 40'300	31'781.00	0.00 31'781.00
4 Gesundheit Netto Aufwand	293'489.52	0.00 293'489.52	162'700	0 162'700	249'627.44	0.00 249'627.44
5 Soziale Sicherheit Netto Aufwand	44'967.90	8'500.25 36'468	43'000	0 43'000	52'158.45	4'677.80 47'481
6 Verkehr Netto Aufwand	151'429.52	620.00 150'809.52	190'300	0 190'300	163'102.13	1'590.00 161'512.13
7 Umweltschutz, Raumordnung Netto Aufwand	168'773.66	126'311.83 42'461.83	218'700	176'070 42'630	211'939.58	158'767.00 53'172.58
8 Volkswirtschaft Netto Aufwand	102'327.26	69'717.85 32'609.41	72'520	43'300 29'220	78'622.82	41'629.06 36'993.76
9 Finanzen und Steuern Netto Ertrag	57'467.70 1'770'668.72	1'828'136.42	49'450 1'659'370	1'708'820	39'262.80 1'851'788.22	1'891'051.02
Total Aufwand	2'651'820.97		2'578'605		2'680'888.55	
Total Ertrag		2'666'544.84		2'533'803		2'728'384.90
AUFWANDSÜBERSCHUSS				44'802		
ERTRAGSÜBERSCHUSS		14'723.87			47'496.35	

Investitionsrechnung nach Arten

Kto-No	Bezeichnung	Rechnung 2023		Voranschlag 2023		Rechnung 2022	
		Ausgaben	Einnahmen	Ausgaben	Einnahmen	Ausgaben	Einnahmen
50	Sachanlagen Verwaltungsvermögen	139'352.53		835'000.00		92'711.30	
61	Rückerstattungen		139'352.53		835'000.00		92'711.30
63	Investitionsbeiträge für eigene Rechnung	65'125.83	65'125.83			19'912.70	221'522.95
	T O T A L	139'352.53	65'125.83	835'000.00		92'711.30	241'435.65
	Gewinn / Verlust		74'226.70		835'000.00	148'724.35	
		139'352.53	139'352.53	835'000.00	835'000.00	241'435.65	241'435.65

Erfolgsrechnung

Kto-No	Bezeichnung	Rechnung 2023		Budget 2023		Rechnung 2022	
		Aufwand	Ertrag	Aufwand	Ertrag	Aufwand	Ertrag
0	ALLGEMEINE VERWALTUNG	433'510.67	183'546.99	458'515.00	182'450.00	433'574.32	188'065.52
			249'963.68		276'065.00		245'508.80
01	Legislative und Exekutive	94'075.70		91'500.00		82'927.91	
			94'075.70		91'500.00		82'927.91
011	Legislative						
0110	Legislative	18'060.20		12'800.00		13'161.76	
			18'060.20		12'800.00		13'161.76
3000.00	Wahlbüro	1'425.00		1'000.00		1'800.00	
3000.01	Geschäftsprüfungskommission	638.50		1'200.00		320.00	
3010.00	Entschädigungen / Taggelder			1'000.00			
3102.00	Drucksachen, Publikationen	87.70		500.00			
3102.01	Publikationsorgan	5'325.20		5'000.00		5'339.85	
3130.00	Dienstleistungen Dritter	2'584.80		2'600.00		2'584.80	
3130.01	Porti für Abstimmungen/Wahlen	91.75		200.00			
3132.00	Honorare externe Berater	4'385.10					
3170.00	Reisekosten und Spesen	152.05		100.00		189.60	
3170.01	Repräsentationen	3'370.10		1'000.00		2'927.51	
3636.00	Beiträge an private Organisationen ohne Erwerbszweck			200.00			
012	Exekutive						
0120	Exekutive	76'015.50		78'700.00		69'766.15	
			76'015.50		78'700.00		69'766.15
3000.00	Fixum Gemeindevorstand	36'000.00		36'000.00		36'000.00	
3000.01	Entschädigung / Sitzungsgeld	14'010.00		17'000.00		15'845.00	
3000.10	Kommissionen			6'000.00			
3050.00	AG-Beiträge AHV, IV, EO, ALV	4'248.60		4'000.00		4'286.95	
3102.00	Drucksachen, Publikationen			500.00		367.40	
3132.00	Honorare externe Berater	4'982.50		3'000.00		1'177.70	
3134.00	Haftpflichtversicherung	1'795.50		1'500.00		1'690.50	
3170.00	Reisekosten und Spesen	2'478.10		500.00		1'558.60	
3170.01	Repräsentationen	11'456.30		8'000.00		8'135.40	
3199.00	Versch. Sachaufwand	634.50		1'500.00		374.60	
3636.00	Beiträge an private Organisationen	410.00		400.00		330.00	
3900.00	Interne Verrechnung Kopien			300.00			
02	Gemeindeverwaltung						
021	Gemeindeverwaltung						
0210	Gemeindeverwaltung	295'598.62	179'037.47	304'200.00	176'450.00	305'671.96	177'872.47
			116'561.15		127'750.00		127'799.49
3010.00	Löhne Verwaltungspersonal	198'907.00		200'000.00		207'412.35	
3050.00	AG-Beiträge AHV, IV, EO, ALV	16'682.65		17'000.00		17'272.85	
3052.00	AG-Beiträge an Pensionskassen	12'095.90		12'500.00		12'306.85	
3053.00	AG-Beiträge an Unfallversicherungen	2'149.85		2'500.00		2'038.30	
3055.00	AG-Beiträge an Krankentaggeld	2'133.90		1'700.00		1'738.70	
3090.00	Aus- und Weiterbildung des Personals			2'000.00		1'541.65	
3099.00	Übriger Personalaufwand			2'000.00			
3100.00	Büromaterial	3'327.85		2'500.00		3'209.90	
3102.00	Drucksachen, Publikationen	143.50		2'500.00		4'158.15	
3110.00	Anschaffung Büromöbel, Maschinen			4'000.00			

Erfolgsrechnung

Kto-No	Bezeichnung	Rechnung 2023		Budget 2023		Rechnung 2022	
		Aufwand	Ertrag	Aufwand	Ertrag	Aufwand	Ertrag
3113.00	Anschaffung Hardware	1'784.35		3'000.00		5'963.45	
3130.00	Dienstleistungen Dritter	3'374.60		3'000.00		3'524.62	
3130.01	Telefon	2'044.10		3'000.00		2'442.60	
3130.02	Porti	3'129.52		3'500.00		3'010.25	
3130.03	Spesen Bank-/ Postkonti	607.11		900.00		644.16	
3133.00	Server - und Softwarekosten	26'341.00		25'000.00		26'271.85	
3133.01	Kostenanteil EDV - Amt f. Informatik	2'384.80		3'000.00		2'359.50	
3133.02	Hosting und Websitekosten	533.00		500.00		993.30	
3134.00	Sachversicherungsprämien	1'680.00		500.00		1'573.65	
3150.00	Unterhalt Büromobiliar, Büromaschinen	6'035.60		3'000.00		620.20	
3158.00	Wartung Software / Hardware	4'268.90		4'000.00		1'767.60	
3162.00	Miete Bürogeräte (Kopiergeräte)	4'523.44		4'200.00		3'372.83	
3170.00	Reisekosten und Spesen	70.00		700.00		79.25	
3199.00	Übriger Betriebsaufwand	12.00		200.00			
3636.00	Beiträge an private Institutionen	60.00		400.00		160.00	
3930.00	Interne Verrechnung Betriebskosten	3'309.55		2'600.00		3'209.95	
4210.00	Gebühren für Amtshandlungen		1'947.35		2'000.00		1'451.70
4210.01	Mahngebühren		153.20		500.00		823.20
4260.00	Rückerstattungen Dritter		2'928.30		3'000.00		2'818.48
4611.01	Entschädigung AHV-Zweigstelle		1'020.40		900.00		1'000.00
4611.02	Einzug Mofagebühren				150.00		96.45
4612.00	Einzugsprovisionen		2'654.52		2'500.00		2'669.62
4612.01	Entschädigung Kanzleiführung		165'000.00		165'000.00		165'000.00
4900.00	Interne Verrechnung Kopien		5'333.70		2'400.00		4'013.02
022	Bauverwaltung						
0220	Bauverwaltung	2'540.00	1'481.62	4'500.00	3'000.00	2'820.00	7'088.05
			1'058.38		1'500.00	4'268.05	
3000.00	Löhne Baubehörde	2'450.00		4'000.00		2'550.00	
3090.00	Aus- und Weiterbildung					270.00	
3100.00	Büromaterial			100.00			
3102.00	Drucksachen, Publikationen			200.00			
3199.00	Übriger Betriebsaufwand	90.00					
3636.00	Beiträge an private Institutionen			200.00			
4210.01	Baubewilligungsgebühren		1'481.62		3'000.00		7'088.05
029	Verwaltungsliegenschaften						
0290	Verwaltungsliegenschaften	41'296.35	3'027.90	58'315.00	3'000.00	42'154.45	3'105.00
			38'268.45		55'315.00	39'049.45	
3010.00	Löhne Betriebspersonal	3'354.00		3'000.00		3'162.00	
3050.00	AG-Beiträge AHV, IV, EO, ALV	206.00		200.00		233.00	
3052.00	AG-Beiträge an Pensionskassen		28.00	60.00		120.00	
3053.00	AG-Beiträge an Unfallversicherungen	40.00		25.00		21.00	
3055.00	AG-Beiträge an Krankentaggeld	41.00		30.00		30.00	
3090.00	Aus- und Weiterbildung Personal					527.75	
3101.00	Betriebs- und Verbrauchsmaterial	141.95		500.00		325.10	
3110.00	Anschaffung Mobiliar	1'472.80		2'000.00		287.25	
3111.00	Anschaffung Maschinen, Geräte,			3'000.00			
3120.01	Wasser, Energie, Abfall	48.00		200.00		32.00	
3120.02	Heizung			1'800.00			
3130.00	Dienstleistungen Dritter					654.80	
3134.00	Sachversicherungsprämien	2'875.00		2'500.00		2'663.95	
3144.00	Unterhalt Hochbauten, Gebäude	3'675.05		15'000.00		4'754.65	

Erfolgsrechnung

Kto-No	Bezeichnung	Rechnung 2023		Budget 2023		Rechnung 2022	
		Aufwand	Ertrag	Aufwand	Ertrag	Aufwand	Ertrag
3151.00	Unterhalt Mobilien			1'000.00			
3199.00	Übriger Betriebsaufwand			50.00			
3300.40	Planmässige Abschr. Hochbauten VV	26'133.00		26'150.00		26'133.00	
3930.	Interne Verrechnung Betriebskosten	3'309.55		2'800.00		3'209.95	
4260.00	Rückerstattungen Dritter						100.00
4470.00	Liegenschaftserträge VV		2'999.90		3'000.00		3'005.00
1	ÖFFENTLICHE ORDNUNG UND SICHERHEIT, VERTEIDIGUNG	78'892.00	34'651.30	92'470.00	19'000.00	79'908.55	39'215.35
			44'240.70		73'470.00		40'693.20
14	Allgemeines Rechtswesen						
140	Allgemeines Rechtswesen						
1400	Allgemeines Rechtswesen	40'403.00	8'076.00	42'000.00		39'095.00	10'917.00
			32'327.00		42'000.00		28'178.00
3611.00	Amtliche Schätzungen			1'000.00		4.00	
3612.00	Beiträge Berufsbeistandschaft	37'907.00		40'000.00		39'091.00	
3612.01	Grundbuchgebühren	2'496.00		1'000.00			
4260.01	Rückerstattungen Dritter Rechtspflege		8'076.00				10'917.00
1406	Regionales Zivilstandsamt	7'316.00	626.00	7'300.00		9'722.00	
			6'690.00		7'300.00		9'722.00
3612.00	Regionales Zivilstandsamt	7'316.00		7'300.00		9'722.00	
4260.00	Rückerstattungen		626.00				
1407	Regionales Betreibungsamt	93.00	3'268.00	400.00	1'000.00		7'280.00
		3'175.00		600.00		7'280.00	
3612.00	Regionales Betreibungsamt	93.00		400.00			
4260.00	Rückerstattungen		3'268.00		1'000.00		7'280.00
15	Feuerwehr						
150	Feuerwehr						
1500	Feuerwehr	17'123.30	18'085.85	18'370.00	16'000.00	16'851.75	16'487.10
		962.55			2'370.00		364.65
3134.00	Einsatzkostenversicherung	363.30		370.00		351.75	
3611.00	Brandschutzkontrollen	260.00		1'500.00			
3612.00	Beitrag Feuerwehr Thusis	16'500.00		16'500.00		16'500.00	
4200.00	Feuerwehrpflichtersatz		18'085.85		16'000.00		16'487.10
16	Verteidigung						
161	Militärische Verteidigung						
1610	Militärische Verteidigung	7'445.15		7'500.00		7'445.15	
			7'445.15		7'500.00		7'445.15
3612.01	Beitrag Schiessanlage Rheinau	7'445.15		7'500.00		7'445.15	
162	Zivile Verteidigung						
1620	Zivilschutz	6'511.55	4'595.45	15'900.00	2'000.00	6'794.65	4'531.25
			1'916.10		13'900.00		2'263.40
3010.00	Löhne Betriebspersonal	660.00				750.00	
3090.00	Kurse und Übungen	3'395.45		3'200.00		3'331.25	

Erfolgsrechnung

Kto-No	Bezeichnung	Rechnung 2023		Budget 2023		Rechnung 2022	
		Aufwand	Ertrag	Aufwand	Ertrag	Aufwand	Ertrag
3120.01	Energie, Wasser	976.10		500.00		1'251.10	
3130.01	Telefon / Funk	1'200.00		1'200.00		1'200.00	
3134.00	Sachversicherungsprämien	280.00		500.00		262.30	
3144.00	Unterhalt Sirenenanlage			500.00			
3144.01	Baulicher Unterhalt			10'000.00			
4501.00	Entnahme aus Fonds		4'595.45		2'000.00		4'531.25
1621	Ziviler Gemeindeführungsstab			1'000.00			
					1'000.00		
3000.00	Gemeindeführungsstab			1'000.00			
2	BILDUNG	1'289'066.24	415'060.20	1'248'650.00	402'163.00	1'340'911.46	403'389.15
			874'006.04		846'487.00		937'522.31
21	Obligatorische Schule						
211	Eingangsstufe						
2110	Kindergarten	143'039.60	14'183.15	125'720.00	15'600.00	126'776.13	16'866.10
			128'856.45		110'120.00		109'910.03
3020.00	Löhne Lehrpersonen	115'056.75		100'000.00		104'163.65	
3050.00	AG-Beiträge AHV, IV, EO, ALV	9'499.15		7'000.00		8'596.10	
3052.00	AG-Beiträge an Pensionskassen	11'018.15		9'000.00		8'223.55	
3053.00	AG-Beiträge an Unfallversicherungen	991.10		1'000.00		742.05	
3055.00	AG-Beiträge an Krankentaggeld	1'461.40		1'000.00		1'017.00	
3090.00	Aus- und Weiterbildungen	500.00		2'100.00		1'100.00	
3104.00	Lehrmittel	114.90					
3109.00	Schul- und Verbrauchsmaterial	1'867.70		1'600.00		1'205.10	
3111.00	Anschaffung Geräte			300.00			
3130.00	Dienstleistungen Dritter			420.00		440.00	
3130.01	Telefon			150.00			
3151.00	Unterhalt Maschinen, Geräte			500.00			
3170.00	Reisekosten und Spesen	150.00		300.00		150.00	
3171.00	Schulreisen, Exkursionen, Lager	2'145.00		2'000.00		840.00	
3910.00	Interne Verrechnung Dienstleistungen	235.45		350.00		298.68	
4260.00	Rückerstattungen Dritter				600.00		700.00
4611.00	Entschädigung Kanton		11'852.90		11'000.00		13'517.05
4611.02	Entschäd. Kanton sonderpäd. Angebot		2'330.25		4'000.00		2'649.05
212	Primarstufe						
2120	Primarstufe	516'548.10	75'281.25	514'670.00	71'000.00	455'745.38	68'986.20
			441'266.85		443'670.00		386'759.18
3020.00	Löhne Lehrpersonen	389'822.50		390'000.00		344'374.55	
3020.01	Entschädigung Aufgabenhilfe	1'320.00		1'600.00		765.00	
3050.00	AG-Beiträge AHV, IV, EO, ALV	31'699.20		35'000.00		29'011.05	
3052.00	AG-Beiträge an Pensionskassen	32'710.70		35'000.00		29'104.85	
3053.00	AG-Beiträge an Unfallversicherungen	3'843.15		5'000.00		3'062.85	
3055.00	AG-Beiträge an Krankentaggeld	4'898.70		4'000.00		3'235.80	
3090.00	Aus- und Weiterbildungen	3'509.15		3'600.00		2'795.40	
3091.00	Personalwerbung			500.00			
3104.00	Lehrmittel	6'977.95		6'500.00		5'714.00	
3109.00	Schul- und Verbrauchsmaterial	10'068.88		8'800.00		6'762.50	
3109.01	Material Werken u. Handarbeit	3'306.05		4'800.00		3'477.10	
3111.00	Anschaffung Geräte	2'822.20		3'600.00		2'700.00	

Erfolgsrechnung

Kto-No	Bezeichnung	Rechnung 2023		Budget 2023		Rechnung 2022	
		Aufwand	Ertrag	Aufwand	Ertrag	Aufwand	Ertrag
3130.00	Schwimmunterricht	5'568.40		6'660.00		5'520.00	
3130.01	Telefon			450.00			
3130.02	Dienstleistungen Dritter	2'481.20		1'260.00		3'547.45	
3151.00	Unterhalt Geräte	1'291.00		800.00		1'586.00	
3170.00	Reisekosten und Spesen	919.52		600.00		2'942.65	
3171.00	Exkursionen, Lager	1'265.20		500.00		1'860.00	
3614.00	Beiträge Schulgeld DAZ	10'265.00		4'000.00		6'923.00	
3900.00	Interne Verrechnung Kopien	3'779.30		2'000.00		2'363.18	
4260.00	Rückerstattungen Dritter		1'325.00		1'000.00		259.80
4611.00	Entschädigungen Kanton		55'306.50		54'000.00		51'162.95
4611.02	Entschäd. Kanton sonderpäd. Angebot		18'649.75		16'000.00		17'563.45
213	Oberstufe / Sekundarstufe I						
2130	Oberstufe / Sekundarstufe I	280'500.00		295'500.00		234'937.50	
			280'500.00		295'500.00		234'937.50
3612.00	Schulgelder Oberstufe	280'500.00		295'500.00		234'937.50	
214	Musikschulen						
2140	Musikschulen	19'156.05		19'000.00		17'209.24	
			19'156.05		19'000.00		17'209.24
3612.00	Beitrag Musikschulen	19'156.05		19'000.00		17'209.24	
217	Schulliegenschaften						
2170	Schulliegenschaften	169'642.24	6'640.15	153'950.00	5'900.00	366'346.85	7'984.35
			163'002.09		148'050.00		358'362.50
3010.00	Löhne	30'185.50		31'000.00		28'458.25	
3050.00	AG-Beiträge AHV, IV, EO, ALV	2'485.85		2'500.00		2'098.80	
3052.00	AG-Beiträge an Pensionskassen		21.05	1'000.00		1'084.85	
3053.00	AG-Beiträge an Unfallversicherungen	309.05		400.00		193.50	
3055.00	AG-Beiträge an Krankentaggeld	373.05		300.00		274.60	
3101.00	Betriebs- und Verbrauchsmaterial	2'862.94		3'000.00		5'253.60	
3110.00	Anschaffung Mobiliar	2'337.10		850.00		3'390.40	
3111.00	Anschaffung Maschinen u. Geräte	8'925.95		400.00		6'995.40	
3120.01	Wasser, Energie, Heizung, Abfall	33'623.65		28'000.00		32'099.55	
3130.00	Dienstleistungen Dritter	161.55		1'000.00		2'456.40	
3134.00	Sachversicherungsprämien	1'190.00		1'600.00		1'114.65	
3144.00	Baul. Unterhalt Schulliegenschaften	23'958.00		20'000.00		21'539.60	
3150.00	Unterhalt Mobiliar und Geräte	3'122.40		4'100.00		1'369.25	
3170.00	Reisekosten und Spesen	629.20					
3300.40	Planm. Abschr. Hochbauten VV	59'028.00		59'000.00		59'028.00	
3830.00	Zusätzliche Abschr. Hochbauten VV					200'000.00	
3910.00	Interne Verrech. Dienstleistungen	450.00		200.00		990.00	
3990.00	übrige interne Verrechnungen			600.00			
4240.00	Benützungsgebühren				500.00		740.00
4260.00	Rückerstattung Dritter						824.45
4930.00	Interne Verrechnung Heizung/Energie		6'619.10		5'400.00		6'419.90
219	Volksschule Übriges						
2190	Schulleitung und Schulverwaltung	72'105.45	23'580.00	61'560.00	20'500.00	62'439.16	20'212.50
			48'525.45		41'060.00		42'226.66
3000.00	Schulrat	8'640.00		6'000.00		6'667.50	
3000.01	Entschädigung Kommissionen					300.00	
3010.01	Löhne Schulleitung	35'692.00		35'000.00		34'808.00	

Erfolgsrechnung

Kto-No	Bezeichnung	Rechnung 2023		Budget 2023		Rechnung 2022	
		Aufwand	Ertrag	Aufwand	Ertrag	Aufwand	Ertrag
3050.00	AG-Beiträge AHV, IV, EO, ALV	3'394.85		2'300.00		2'983.95	
3052.00	AG-Beiträge an Pensionskassen	4'325.10		2'700.00		3'926.85	
3053.00	AG-Beiträge an Unfallversicherungen	380.20		250.00		341.90	
3055.00	AG-Beiträge an Krankentaggeld	351.00		250.00		339.70	
3090.00	Aus- und Weiterbildung des Personals	2'992.30		300.00		50.00	
3099.00	Übriger Personalaufwand			300.00			
3100.00	Büromaterial	413.45		300.00		131.10	
3102.00	Drucksachen, Publikationen	765.80		300.00		1'852.45	
3111.00	Anschaffung Maschinen und Geräte	5'742.00		5'000.00		359.00	
3113.00	Anschaffung Hardware	976.30		3'000.00		3'961.15	
3130.00	Dienstleistungen Dritter	788.90		500.00		745.25	
3130.01	Telefon, Porti	400.25		260.00		335.65	
3133.00	Informatik-Nutzungsaufwand	926.70		1'500.00		875.40	
3153.00	Unterhalt Informatik	3'011.65		2'000.00		2'574.10	
3170.00	Reisekosten und Spesen			100.00		336.00	
3170.01	Repräsentationen	1'231.00		1'000.00			
3199.00	Übriger Betriebsaufwand	200.00		200.00		200.00	
3636.00	Beiträge an private Organisationen	555.00		250.00		300.00	
3910.00	Interne Verrechnung	1'318.95		50.00		1'351.16	
4611.00	Entschädigung Kanton an Schulleitung		23'580.00		20'500.00		20'212.50
2192	Volksschule Sonstiges	60'103.40	295'375.65	48'250.00	289'163.00	49'765.80	289'340.00
		235'272.25		240'913.00		239'574.20	
3010.01	Löhne Mittagstisch	26'517.50		20'600.00		19'864.60	
3050.00	AG-Beiträge AHV, IV, EO, ALV	2'266.40		800.00		1'688.35	
3053.00	Unfallversicherung Schüler	461.45		300.00		427.85	
3053.01	AG-Beiträge Unfallversicherung			50.00			
3130.00	Schülertransport	17'036.15		11'100.00		12'660.65	
3130.01	Telefon, Porti			400.00			
3130.02	Schülerverpflegung	13'518.35		15'000.00		14'211.45	
3199.00	Übriger Betriebsaufwand	303.55				912.90	
4260.00	Rückerstattungen		792.50		300.00		500.00
4260.02	Elternbeiträge Verpflegung		16'380.00		15'000.00		14'449.50
4611.00	Beiträge Kt. Schülertransport		2'392.00		2'000.00		3'690.50
4611.05	Beitrag Tagesstrukturen		6'148.15		2'200.00		4'037.00
4621.00	Beitrag Schullastenausgleich Kanton		269'663.00		269'663.00		266'663.00
22	Sonderschulen						
220	Sonderschulen						
2200	Sonderschulen	27'971.40		30'000.00		27'691.40	
			27'971.40		30'000.00		27'691.40
3611.02	Heilpädagogischer Dienst GR			2'000.00			
3612.00	Beiträge Institutionen	7'665.00		8'000.00		7'665.00	
3636.01	Therapeutische Massnahmen	20'306.40		20'000.00		20'026.40	
3	KULTUR, SPORT UND FREIZEIT, KIRCHE	31'896.50		42'300.00	2'000.00	31'781.00	
			31'896.50		40'300.00		31'781.00
31	Kulturerbe						
312	Denkmalpflege und Heimatschutz						
3120	Denkmalpflege und Heimatschutz			10'000.00			
					10'000.00		
3130.00	Brunnensanierung			10'000.00			

Erfolgsrechnung

Kto-No	Bezeichnung	Rechnung 2023		Budget 2023		Rechnung 2022	
		Aufwand	Ertrag	Aufwand	Ertrag	Aufwand	Ertrag
32	Kultur, übrige						
321	Bibliotheken						
3210	Bibliotheken	1'050.00		1'000.00		1'000.00	
			1'050.00		1'000.00		1'000.00
3636.00	Beitrag Regionalbibliothek	1'050.00		1'000.00		1'000.00	
322	Konzert und Theater						
3220	Konzert und Theater	600.00		2'000.00		1'200.00	
			600.00		2'000.00		1'200.00
3636.00	Beiträge an private Organisationen	600.00		2'000.00		1'200.00	
329	Kultur, übriges						
3290	Kultur, übriges	13'204.00		12'500.00	2'000.00	11'404.00	
			13'204.00		10'500.00		11'404.00
3636.00	Beiträge an private Organisationen	1'800.00		1'000.00			
3636.02	Beitrag an offene Jugendarbeit	11'404.00		11'500.00		11'404.00	
4501.00	Entnahme aus Fonds				2'000.00		
34	Sport und Freizeit						
341	Sport						
3410	Sport			500.00		300.00	
					500.00		300.00
3636.00	Beiträge an Vereine			500.00		300.00	
342	Freizeit						
3420	Freizeit	8'369.40		9'700.00		11'869.30	
			8'369.40		9'700.00		11'869.30
3141.00	Unterhalt Wanderwege / Feuerstellen			1'000.00			
3143.00	Unterhalt Spielplatz	376.95		1'000.00		350.00	
3199.00	übriger Betriebsaufwand			300.00			
3300.60	Abschr. Kinderspielplatz Masein	1'313.00		1'300.00		1'313.00	
3612.00	Beitrag Badi Thusis	3'579.45		5'000.00		7'046.30	
3636.00	Beiträge an private Organisationen	3'100.00		1'000.00		3'100.00	
3910.00	Interne Verrech. Dienstleistungen			100.00		60.00	
35	Kirchen und religiöse Angelegenheiten						
350	Kirchen und religiöse Angelegenheiten						
3500	Kirchen und religiöse Angelegenheiten	8'673.10		6'600.00		6'007.70	
			8'673.10		6'600.00		6'007.70
3010.00	Messmerlohn	1'000.00		1'000.00		1'000.00	
3134.00	Sachversicherungsprämie	134.25		100.00		124.70	
3144.00	Unterhalt Kirchturm und Geläute	2'655.85		500.00			
3300.40	Planmässige Abschr. Kirchturm	4'883.00		5'000.00		4'883.00	

Erfolgsrechnung

Kto-No	Bezeichnung	Rechnung 2023		Budget 2023		Rechnung 2022	
		Aufwand	Ertrag	Aufwand	Ertrag	Aufwand	Ertrag
4	GESUNDHEIT	293'489.52		162'700.00		249'627.44	
			293'489.52		162'700.00		249'627.44
41	Spitäler, Kranken- und Pflegeheime						
411	Spitäler						
4110	Spitäler	259'193.23		127'700.00		190'530.04	
			259'193.23		127'700.00		190'530.04
3612.00	Beitrag an Spital	195'220.45		79'200.00		129'728.41	
3612.01	GWL Spital	13'081.20		5'000.00		10'457.52	
3612.10	Fallbeiträge Spital Thusis	10'784.93		10'000.00		10'125.34	
3612.11	Fallbeiträge Spitäler	40'106.65		33'500.00		40'218.77	
412	Kranken-, Alters- und Pflegeheime						
4120	Kranken-, Alters- und Pflegeheime	9'943.00		10'000.00		9'470.35	
			9'943.00		10'000.00		9'470.35
3612.00	Fallbeiträge Pflegeheime	9'943.00		10'000.00		9'470.35	
42	Ambulante Krankenpflege						
421	Ambulante Krankenpflege						
4210	Ambulante Krankenpflege	20'206.99		21'500.00		25'134.65	
			20'206.99		21'500.00		25'134.65
3612.00	Beiträge Spitex KVG	5'211.35		6'500.00		6'186.65	
3612.01	Defizitbeiträge Spitex	14'995.64		15'000.00		18'948.00	
43	Gesundheitsprävention						
433	Schulgesundheitsdienst						
4330	Schulgesundheitsdienst	2'336.80		3'000.00		20'847.50	
			2'336.80		3'000.00		20'847.50
3010.00	Löhne Personal					300.00	
3130.00	Dienstleistungen Dritter	2'336.80		3'000.00		20'547.50	
49	Gesundheitswesen, übriges	1'809.50		500.00		3'644.90	
			1'809.50		500.00		3'644.90
490	Gesundheitswesen, übriges						
4900	Gesundheitswesen, übriges	1'809.50		500.00		3'644.90	
			1'809.50		500.00		3'644.90
3636.	Beiträge private Organisationen	1'809.50		500.00		3'644.90	
5	SOZIALE SICHERHEIT	44'967.90	8'500.25	43'000.00		52'158.45	4'677.80
			36'467.65		43'000.00		47'480.65
54	Familie und Jugend						
545	Leistungen an Familien						
5450	Leistungen an Familien	11'193.15		1'300.00		196.00	
			11'193.15		1'300.00		196.00
3611.00	Stationäre Kinderschutzmassnahmen	10'931.15					
3636.00	Beiträge an private Organisationen	50.00		1'000.00		50.00	
3636.02	pro Juventute Elternbriefe	212.00		300.00		146.00	

Erfolgsrechnung

Kto-No	Bezeichnung	Rechnung 2023		Budget 2023		Rechnung 2022	
		Aufwand	Ertrag	Aufwand	Ertrag	Aufwand	Ertrag
5451	Kinderkrippen und Kinderhorte	7'100.00		10'000.00		12'049.90	
			6'100.25		10'000.00		12'049.90
			999.75				
3612.00	Familienergänzende Kinderbetreuung	3'500.00		10'000.00		10'682.90	
3636.00	Beiträge an private Organisationen	3'600.00				1'367.00	
4260.00	Rückerstattungen		6'100.25				
57	Sozialhilfe und Asylwesen						
572	Wirtschaftliche Hilfe						
5720	Gesetzliche wirtschaftliche Hilfe	9'059.95		10'500.00		18'829.70	4'677.80
			2'400.00		10'500.00		14'151.90
			6'659.95				
3636.00	Beiträge an private Organisationen	450.00		500.00		450.00	
3637.00	Materielle Hilfe Einwohner	8'609.95		10'000.00		18'379.70	
4260.00	Rückerstattung materielle Hilfe		2'400.00				4'677.80
573	Asylwesen						
5730	Asylwesen	1'616.85		4'200.00		1'448.50	
			1'616.85		4'200.00		1'448.50
3611.00	Beitrag Integrationsförderung	816.85		1'200.00		640.60	
3611.01	Beitrag Unterbringung UMA	800.00		3'000.00		807.90	
579	Fürsorge, übriges						
5790	Fürsorge, übriges	15'997.95		17'000.00		19'634.35	
			15'997.95		17'000.00		19'634.35
3612.00	Beitrag Reg. Sozialdienst	15'997.95		17'000.00		19'210.75	
3637.01	Uebernahme Gesundheitskosten					423.60	
6	VERKEHR	151'429.52	620.00	190'300.00		163'102.13	1'590.00
			150'809.52		190'300.00		161'512.13
61	Strassenverkehr						
615	Gemeindestrassen						
6150	Gemeindestrassen	143'835.52	620.00	182'800.00		155'355.13	1'590.00
			143'215.52		182'800.00		153'765.13
3010.00	Löhne Betriebspersonal	17'775.00		20'000.00		21'265.90	
3050.00	AG-Beiträge AHV, IV, EO, ALV	94.85		500.00		125.65	
3053.00	AG-Beiträge an Unfallversicherungen			200.00			
3101.00	Betriebs- und Verbrauchsmaterial	816.05		1'000.00		763.80	
3111.00	Signalisation	1'230.00		500.00		304.90	
3111.01	Strassenleuchten	12'487.75		15'000.00			
3120.00	Energie Strassenbeleuchtung	418.95		700.00		403.95	
3130.01	Strassenreinigung	118.15		1'000.00			
3134.00	Sachversicherungsprämien	16.15				15.00	
3141.00	Unterhalt Strassen / Verkehrswege	26'062.32		40'000.00		35'919.08	
3141.01	Winterdienst	13'683.70		25'000.00		25'102.40	
3141.02	Unterhalt Strassenbeleuchtung			1'000.00		1'743.45	
3169.00	Parkplatzmieten	600.00		600.00		600.00	
3199.00	Übriger Betriebsaufwand	3'721.60		5'000.00		2'850.00	
3300.30	Planm. Abschreib. Tiefbauten VV	63'382.00		69'000.00		63'072.00	
3300.40	Planbare Abschr. Hochbauten (Leuchten)	2'739.00		2'800.00		2'739.00	
3910.00	Interne Verrechnung Dienstleistungen	690.00		500.00		450.00	
4260.00	Rückerstattungen		620.00				1'590.00

Erfolgsrechnung

Kto-No	Bezeichnung	Rechnung 2023		Budget 2023		Rechnung 2022	
		Aufwand	Ertrag	Aufwand	Ertrag	Aufwand	Ertrag
62	Öffentlicher Verkehr	7'594.00		7'500.00		7'747.00	
			7'594.00		7'500.00		7'747.00
622	Regionalverkehr						
6220	Regionalverkehr	7'594.00		7'500.00		7'747.00	
			7'594.00		7'500.00		7'747.00
3632.00	Beitrag Regionalbus	7'594.00		7'500.00		7'747.00	
7	UMWELTSCHUTZ UND RAUMORDNUNG	168'773.66	126'311.83	218'700.00	176'070.00	211'939.58	158'767.00
			42'461.83		42'630.00		53'172.58
71	Wasserversorgung						
710	Wasserversorgung						
7101	Wasserversorgung	25'676.68	25'676.68	55'650.00	55'650.00	59'532.55	59'532.55
3010.00	Löhne Betriebspersonal	2'370.00		1'500.00		2'610.00	
3053.00	AG-Beiträge an Unfallversicherungen			20.00			
3111.00	Anschaffung Wassermesser	801.90		3'000.00		1'671.60	
3120.00	Energie Reservoir/Pumpwerke	2'021.85		1'300.00		1'187.70	
3130.00	Dienstleistungen Dritter	3'511.96		3'000.00		5'266.35	
3130.01	Telefon inkl. Alarmierung	462.35		400.00		232.90	
3134.00	Sachversicherungsprämien	205.70		80.00		174.00	
3143.00	Unterhalt Netz und Reservoir	6'405.12		40'000.00		41'510.47	
3192.00	Entschädigung Quellschutzzone	350.00		350.00		350.00	
3300.30	Planmässige Abschreibungen Tiefbau	2'015.00		2'000.00		3'222.00	
3510.00	Einlage in Spezialfinanzierung	4'590.11					
3612.00	Anteil Ueberwasser Gde. Flerden	2'942.69		4'000.00		3'307.53	
4120.00	Entschädigung Wasserbezüge		5'885.38		8'000.00		7'154.46
4240.00	Wassergebühren		11'644.45		13'000.00		12'805.40
4240.01	Zählermieten		4'552.15		4'000.00		4'300.00
4260.00	Rückerstattungen Dritter		3'594.70				4'587.25
4510.00	Entnahmen aus Spezialfinanzierung				30'600.00		30'685.44
4940.00	Verpflichtungsverzinsung				50.00		
72	Abwasserbeseitigung						
720	Abwasserbeseitigung						
7201	Abwasserbeseitigung	61'703.40	61'703.40	80'620.00	80'620.00	60'573.90	60'573.90
3010.00	Löhne Betriebspersonal			500.00			
3053.00	AG-Beiträge an Unfallversicherungen			20.00			
3131.00	Nachführung Leitungsplan	10'055.80		10'000.00			
3143.00	Unterhalt Netz	5'487.70		30'000.00		13'912.50	
3199.00	Diverser Betriebsaufwand			100.00			
3300.30	Planmässige Abschreibungen Tiefbau	958.00				958.00	
3614.00	Betriebsbeitrag ARA	45'201.90		40'000.00		45'703.40	
4240.00	ARA-Gebühren		48'891.00		66'000.00		51'842.00
4510.00	Entnahme aus Spezialfinanzierung		12'812.40		14'470.00		8'731.90
4940.00	Verpflichtungsverzinsung				150.00		

Erfolgsrechnung

Kto-No	Bezeichnung	Rechnung 2023		Budget 2023		Rechnung 2022	
		Aufwand	Ertrag	Aufwand	Ertrag	Aufwand	Ertrag
73	Abfallwirtschaft						
730	Abfallwirtschaft						
7300	Abfallwirtschaft	568.90		600.00		568.90	
			568.90		600.00		568.90
3612.00	Tierkörperentsorgung	568.90		600.00		568.90	
7301	Abfallwirtschaft	34'828.75	34'828.75	38'300.00	38'300.00	37'186.55	37'186.55
3010.00	Löhne Betriebspersonal	3'585.00		2'000.00		1'458.60	
3053.00	AG-Beiträge an Unfallversicherungen			25.00			
3101.00	Betriebs- und Verbrauchsmaterial			200.00		36.50	
3130.00	Deponiearbeiten Dritter	925.75		3'000.00		969.30	
3130.01	Div. Dienstleistungen Dritter	3'148.83		3'500.00		5'085.46	
3149.00	Unterhalt Molok	3'544.70		800.00		452.35	
3199.00	Diverser Betriebsaufwand			200.00		1'181.50	
3300.30	Planbare Abschreibungen Tiefbau	4'092.00		8'000.00		4'092.00	
3510.00	Einlage in Spezialfinanzierung	1'243.40		375.00		7'529.21	
3612.00	AVM - Betriebsbeitrag	17'916.15		20'000.00		16'314.15	
3940.00	Interne Verzinsung	372.92		200.00		67.48	
4240.00	Gebindegebühren		20'470.25		25'000.00		22'295.20
4240.01	Grundgebühren		12'137.40		12'000.00		12'156.45
4260.00	Rückerstattungen Dritter		1'021.10		500.00		1'204.90
4910.01	Interne Verrechnung		1'200.00		800.00		1'530.00
74	Verbauungen						
741	Gewässerverbauungen						
7410	Gewässerverbauungen	15'127.12		12'500.00		14'868.22	
			15'127.12		12'500.00		14'868.22
3142.00	Unterhalt Nollaverbauungen	2'206.50				1'952.30	
3142.01	Unterhalt Gewässer	428.62				423.92	
3300.30	Planbare Abschr. Bachverbauung	12'492.00		12'500.00		12'492.00	
75	Arten- und Landschaftsschutz			300.00			
					300.00		
750	Arten- und Landschaftsschutz						
7500	Arten- und Landschaftsschutz			300.00			
					300.00		
3130.00	Dienstleistungen Dritter			200.00			
3636.00	Beiträge an priv. Organisationen			100.00			
77	Übriger Umweltschutz						
771	Friedhof und Bestattung						
7710	Friedhof und Bestattung	4'937.76		6'230.00	500.00	10'292.21	
			4'937.76		5'730.00		10'292.21
3010.00	Löhne Betriebspersonal	615.00		2'000.00		927.00	
3053.00	AG-Beiträge an Unfallversicherung			30.00			
3101.00	Betriebs- und Verbrauchsmaterial			50.00			
3130.00	Dienstleistungen Dritter			1'000.00		277.81	
3140.01	Baulicher Unterhalt Friedhof			1'000.00		4'111.75	
3143.00	Unterhalt Friedhof	882.76		2'000.00		2'015.65	

Erfolgsrechnung

Kto-No	Bezeichnung	Rechnung 2023		Budget 2023		Rechnung 2022	
		Aufwand	Ertrag	Aufwand	Ertrag	Aufwand	Ertrag
3199.00	Diverser Betriebsaufwand			150.00			
3300.30	Planm. Abschreib. Tiefbauten VV	3'380.00				2'930.00	
3910.00	Interne Verrech. Dienstleistungen	60.00				30.00	
4240.00	Grabgebühren				500.00		
779	Umweltschutz, übriges						
7790	Umweltschutz, übriges	630.70		1'300.00	1'000.00	926.85	
			630.70		300.00		926.85
3130.00	Dienstleistungen Dritter			500.00			
3140.00	Robidog	630.70		600.00		926.85	
3990.00	Interne Verrechnung			200.00			
4260.00	Rückerstattungen				1'000.00		
79	Raumordnung						
790	Raumordnung						
7900	Raumordnung	25'300.35	4'103.00	23'200.00		27'990.40	1'474.00
			21'197.35		23'200.00		26'516.40
3130.00	Amtliche Vermessung			1'000.00			
3130.01	Dienstleistungen Dritter	3'521.35		1'000.00		3'640.40	
3612.00	Beiträge Regionalplanung	21'579.00		21'000.00		24'150.00	
3637.00	Beiträge	200.00		200.00		200.00	
4260.00	Rückerstattungen		4'103.00				1'474.00
8	VOLKSWIRTSCHAFT	102'327.26	69'717.85	72'520.00	43'300.00	78'622.82	41'629.06
			32'609.41		29'220.00		36'993.76
81	Landwirtschaft						
811	Landwirtschaft						
8110	Landwirtschaft	276.25		1'220.00		311.25	
			276.25		1'220.00		311.25
3000.00	Löhne			1'000.00			
3170.00	Spesen			100.00			
3199.00	Diverser Betriebsaufwand	165.00				200.00	
3611.01	Beitrag Betriebshelferdienst	111.25		120.00		111.25	
82	Forstwirtschaft						
820	Forstwirtschaft						
8200	Forstwirtschaft	87'193.20	68'282.85	56'350.00	42'300.00	64'374.15	41'609.06
			18'910.35		14'050.00		22'765.09
3103.00	Fachliteratur, Abonnemente	150.00		150.00			
3130.00	Strassenunterhalt durch Dritte	150.00		500.00		2'515.10	
3130.20	Holzerntarbeiten durch Dritte			11'000.00			
3199.00	Diverser Betriebsaufwand	17'433.15		400.00		1'285.00	
3612.00	Beitrag Forstbetrieb Thusis	64'829.05		40'000.00		56'928.05	
3612.01	Beitrag Wegkonsortium	3'670.00		2'800.00		2'800.00	
3612.02	Beitrag Selbsthilfefonds SELVA	961.00		1'500.00		846.00	
4240.01	Arbeiten für Gemeinde		6'856.68		2'000.00		6'944.56
4250.00	Erlös aus Holzverkäufen		15'644.17		25'000.00		27'237.50
4260.00	Zollrückerstattung Treibstoff				300.00		
4260.02	Rückerstattungen		20'000.00				
4611.01	Beitrag Verhütung Waldschäden		11'924.00		5'000.00		
4611.02	Beitrag Schutzwald		13'858.00		10'000.00		7'427.00

Erfolgsrechnung

Kto-No	Bezeichnung	Rechnung 2023		Budget 2023		Rechnung 2022	
		Aufwand	Ertrag	Aufwand	Ertrag	Aufwand	Ertrag
84	Tourismus						
840	Tourismus						
8400	Tourismus	2'696.51		2'600.00		2'619.97	
			2'696.51		2'600.00		2'619.97
3612.00	Tourismusförderungsabgabe	2'596.51		2'500.00		2'519.97	
3636.00	Beiträge	100.00		100.00		100.00	
85	Industrie, Gewerbe, Handel						20.00
						20.00	
850	Industrie, Gewerbe, Handel						20.00
						20.00	
8500	Industrie, Gewerbe, Handel						20.00
						20.00	
4120.00	Gastwirtschaftsbewilligungen						20.00
89	Sonstige gewerbliche Betriebe	12'161.30	1'435.00	12'350.00	1'000.00	11'317.45	
			10'726.30		11'350.00		11'317.45
890	Sonstige gewerbliche Betriebe						
8900	Sägerei	2'161.30	1'435.00	2'350.00	1'000.00	1'317.45	
			726.30		1'350.00		1'317.45
3010.00	Löhne	1'170.00		1'500.00		1'117.50	
3050.00	AG - Beiträge AHV, IV, EO, ALV	154.85					
3053.00	AG-Beiträge Unfallversicherung			50.00			
3120.00	Energieverbrauch	77.90		100.00		55.20	
3134.00	Sachversicherungsprämie	53.40		100.00		49.60	
3151.00	Unterhalt	705.15		500.00		95.15	
3199.00	Uebriger Betriebsaufwand			100.00			
4250.00	Sägetaxen		1'435.00		1'000.00		
8901	Gewerbliche Betriebe	10'000.00		10'000.00		10'000.00	
			10'000.00		10'000.00		10'000.00
3636.00	Beitrag private Organisation	10'000.00		10'000.00		10'000.00	
9	FINANZEN UND STEUERN	57'467.70	1'828'136.42	49'450.00	1'708'820.00	39'262.80	1'891'051.02
		1'770'668.72		1'659'370.00		1'851'788.22	
91	Steuern						
910	Steuern						
9100	Allgemeine Gemeindesteuern	827.60	1'124'672.10	5'000.00	1'035'500.00	849.15	1'136'047.85
		1'123'844.50		1'030'500.00		1'135'198.70	
3130.10	Dienstleistungen KSTV	618.00		3'000.00		604.00	
3181.00	Abschreibungen und Steuererlasse	209.60		2'000.00		245.15	
4000.00	Einkommenssteuern		794'821.00		840'000.00		867'118.00
4000.15	Steuern auf Kapitalabfindungen		57'223.00				38'683.00
4001.00	Vermögenssteuern		161'823.85		165'000.00		165'524.95
4002.00	Quellensteuern		14'577.15		10'000.00		22'337.65
4010.00	Steuern jur. Personen		94'320.35		20'000.00		36'942.65
4210.00	Mahn- und Betreibungsgebühren		1'906.75		500.00		5'441.60

Erfolgsrechnung

Kto-No	Bezeichnung	Rechnung 2023		Budget 2023		Rechnung 2022	
		Aufwand	Ertrag	Aufwand	Ertrag	Aufwand	Ertrag
9101	Sondersteuern	540.00	168'290.30	500.00	139'000.00	630.00	209'507.25
		167'750.30		138'500.00		208'877.25	
3130.10	KSTV - Veranlagung Grundstücksgewinn	540.00		500.00		630.00	
4021.00	Liegenschaftsteuer		115'265.00		110'000.00		112'711.00
4022.00	Grundstückgewinnsteuern		9'118.45		10'000.00		73'120.25
4023.00	Handänderungssteuer		8'000.00		15'000.00		19'561.50
4024.00	Erbschafts- und Schenkungssteuern		31'706.85				
4033.00	Hundesteuer		4'200.00		4'000.00		4'114.50
93	Finanz- und Lastenausgleich						
930	Finanz- und Lastenausgleich		479'120.00		479'120.00		494'444.00
9300	Finanz- und Lastenausgleich	479'120.00		479'120.00		494'444.00	
4621.	Beiträge Lastenausgleich Kanton		479'120.00		479'120.00		494'444.00
96	Vermögens- und Schuldenverwaltung						
961	Zinsen						
9610	Zinsen	19'266.30	3'250.82	8'700.00	4'000.00	5'913.10	3'484.58
			16'015.48		4'700.00		2'428.52
3406.00	Verzinsung langfristige Finanzverbindlichkeiten	19'202.80		8'500.00		5'813.60	
3499.00	Skonti, Vergütungszinsen	63.50				99.50	
3940.00	Verpflichtungsverzinsung			200.00			
4401.00	Verzugszinsen		2'877.90		3'800.00		3'417.10
4940.00	Verpflichtungsverzinsung		372.92		200.00		67.48
963	Liegenschaften des Finanzvermögens						
9630	Liegenschaften des Finanzvermögens	28.20	980.00	50.00	900.00	26.20	980.00
		951.80		850.00		953.80	
3134.00	Sachversicherungsprämie	28.20		50.00		26.20	
4430.20	Pachtzinse		980.00		900.00		980.00
9631	Trinkwasserkraftwerk	36'805.60	51'823.20	35'200.00	50'300.00	31'844.35	46'587.34
		15'017.60		15'100.00		14'742.99	
3130.00	Dienstleistungen Dritter			800.00			
3151.00	Unterhalt	2'567.00		1'000.00		233.40	
3441.00	Wertberichtigung Sachanlage	8'327.00		8'400.00		8'327.00	
3612.00	Anteil Flerden Stromverkauf	25'911.60		25'000.00		23'283.95	
4250.00	Stromverkauf Kleinkraftwerk		51'823.20		50'000.00		46'567.89
4260.00	Rückerstattungen				300.00		19.45
TOTAL		2'651'820.97	2'666'544.84	2'578'605.00	2'533'803.00	2'680'888.55	2'728'384.90
Gewinn / Verlust		14'723.87			44'802.00	47'496.35	
		2'666'544.84	2'666'544.84	2'578'605.00	2'578'605.00	2'728'384.90	2'728'384.90

Investitionsrechnung

Kto-No	Bezeichnung	Rechnung 2023		Voranschlag 2023		Rechnung 2022	
		Ausgaben	Einnahmen	Ausgaben	Einnahmen	Ausgaben	Einnahmen
2	BILDUNG	26'148.20		220'000.00			
			26'148.20		220'000.00		
21	Obligatorische Schule						
217	Schulliegenschaften						
5040.02	Sanierung Heizung	26'148.20		220'000.00			
6	VERKEHR	30'645.53		30'000.00		59'802.05	19'912.70
			30'645.53		30'000.00		39'889.35
61	Strassenverkehr						
615	Gemeindestrassen						
5010.00	Strassensanierungen	30'645.53		30'000.00		59'802.05	
6110.00	Rückerstattung Dritter						19'912.70
7	UMWELTSCHUTZ UND RAUMORDNUNG	82'558.80	65'125.83	585'000.00		32'909.25	221'522.95
			17'432.97		585'000.00	188'613.70	
71	Wasserversorgung						
710	Wasserversorgung						
5031.01	Sanierung Wasserversorgung	9'458.00		80'000.00			
5031.02	Wasserversorgung Flerden/Masein			400'000.00			
6370.00	Anschlussgebühren		38'584.80				90'571.10
72	Abwasserbeseitigung						
720	Abwasserbeseitigung						
6370.00	Anschlussgebühren		26'541.03				130'951.85
74	Verbauungen						
741	Gewässerverbauungen						
5020.10	Nollaverbauungen	44'192.95		60'000.00		10'255.20	
77	Übriger Umweltschutz						
771	Friedhof und Bestattung						
5030.00	Friedhof	18'000.00		25'000.00			
79	Raumordnung						
790	Raumordnung						
5093.00	Revision OP	10'907.85		20'000.00		22'654.05	
T O T A L		139'352.53	65'125.83	835'000.00		92'711.30	241'435.65
Gewinn / Verlust			74'226.70		835'000.00	148'724.35	
		139'352.53	139'352.53	835'000.00	835'000.00	241'435.65	241'435.65

Bilanz 2023

Kto-No	Bezeichnung	Bilanz	Veränderung		Bilanz
		31.12.2022	Zunahme	Abnahme	31.12.2023
1	AKTIVEN	6'862'734.34	287'729.46	312'410.64	6'838'053.16
10	Finanzvermögen	3'675'630.78	148'376.93	93'410.84	3'730'596.87
100	Flüssige Mittel und kurzfristige Geldanlagen	1'366'981.81	38'305.06	56'234.84	1'349'052.03
1000	Kasse	1'525.70	1'482.40	0.00	3'008.10
10000	Hauptkassen	1'525.70	1'482.40	0.00	3'008.10
10000.01	Kassa	1'525.70	1'482.40	0.00	3'008.10
1002	Bank	1'365'456.11	36'822.66	56'234.84	1'346'043.93
10020	Bankkontokorrente	1'365'456.11	36'822.66	56'234.84	1'346'043.93
10020.01	GKB Kontokorrent	807'213.42	36'822.66	0.00	844'036.08
10020.02	Raiffeisenbank Kontokorrent	558'242.69	0.00	56'234.84	502'007.85
101	Forderungen	1'365'621.97	56'695.10	28'849.00	1'393'468.07
1010	Forderungen aus Lieferungen und Leistungen gegenüber Dritten	119'068.75	0.00	5'282.20	113'786.55
10100	Forderungen aus Lieferungen und Leistungen	119'068.75	0.00	5'282.20	113'786.55
10100.01	Debitoren	4'398.85	0.00	2'364.30	2'034.55
10100.02	Guthaben Gemeindegebühren	114'669.90	0.00	2'917.90	111'752.00
1011	Kontokorrente mit Dritten	-61'689.68	56'695.10	1'158.00	-6'152.58
10110	Kontokorrente mit Kanton und anderen Gemeinden	-61'689.68	56'695.10	1'158.00	-6'152.58
10110.01	Kontokorrent Kanton (Host)	6'552.62	0.00	1'158.00	5'394.62
10110.02	Kontokorrent Kanton (abx)	-68'242.30	56'695.10	0.00	-11'547.20
1012	Steuerforderungen	1'308'242.90	0.00	22'408.80	1'285'834.10
10120	Forderungen Gemeindesteuern	1'308'242.90	0.00	22'408.80	1'285'834.10
10120.02	Steuerguthaben (abx)	1'308'242.90	0.00	22'408.80	1'285'834.10
104	Aktive Rechnungsabgrenzungen	27'237.15	32'719.34	0.00	59'956.49
1040	Aktive Rechnungsabgrenzungen Erfolgsrechnung	27'237.15	32'719.34	0.00	59'956.49
10400	Aktive Rechnungsabgrenzungen Erfolgsrechnung	27'237.15	32'719.34	0.00	59'956.49
10400.01	Aktive Rechnungsabgrenzung	27'237.15	32'719.34	0.00	59'956.49
107	Langfristige Finanzanlagen	545'000.00	0.00	0.00	545'000.00
1070	Aktien und Anteilscheine	545'000.00	0.00	0.00	545'000.00
10702	Anteilscheine	545'000.00	0.00	0.00	545'000.00
10702.01	Anteilscheine	545'000.00	0.00	0.00	545'000.00

Bilanz 2023

Kto-No	Bezeichnung	Bilanz	Veränderung		Bilanz
		31.12.2022	Zunahme	Abnahme	31.12.2023
108	Sachanlagen Finanzvermögen	370'789.85	20'657.43	8'327.00	383'120.28
1080	Grundstücke Finanzvermögen	140'000.00	0.00	0.00	140'000.00
10800	Grundstücke Finanzvermögen	140'000.00	0.00	0.00	140'000.00
10800.01	Grundstücke Finanzvermögen	140'000.00	0.00	0.00	140'000.00
1084	Gebäude Finanzvermögen	28'000.00	0.00	0.00	28'000.00
10840	Gebäude Finanzvermögen	28'000.00	0.00	0.00	28'000.00
10840.01	Gebäude Finanzvermögen	28'000.00	0.00	0.00	28'000.00
1087	Anlagen im Bau Finanzvermögen	19'558.55	20'657.43	0.00	40'215.98
10870	Anlagen im Bau Finanzvermögen	19'558.55	20'657.43	0.00	40'215.98
10870.01	TWKKW Patrutg-Flerden+Masein	19'558.55	20'657.43	0.00	40'215.98
1089	Übrige Sachanlagen Finanzvermögen	183'231.30	0.00	8'327.00	174'904.30
10890	Übrige Sachanlagen Finanzvermögen	183'231.30	0.00	8'327.00	174'904.30
10890.01	Uebrige Sachanlagen Finanzvermögen	183'231.30	0.00	8'327.00	174'904.30
14	Verwaltungsvermögen	3'187'103.56	139'352.53	218'999.80	3'107'456.29
140	Sachanlagen Verwaltungsvermögen	3'019'317.96	128'444.68	218'999.80	2'928'762.84
1401	Strassen / Verkehrswege	1'046'370.74	30'645.53	63'382.00	1'013'634.27
14010	Strassen / Verkehrswege	1'046'370.74	30'645.53	63'382.00	1'013'634.27
14010.01	Strassen / Verkehrswege	1'495'662.74	30'645.53	0.00	1'526'308.27
14010.99	Wertberichtigung Strassen / Verkehrswege	-449'292.00	0.00	63'382.00	-512'674.00
1402	Wasserbau	49'956.00	0.00	12'492.00	37'464.00
14020	Wasserbau	49'956.00	0.00	12'492.00	37'464.00
14020.01	Wasserbau	149'900.00	0.00	0.00	149'900.00
14020.99	Wertberichtigung Wasserbau	-99'944.00	0.00	12'492.00	-112'436.00
1403	Übrige Tiefbauten	261'099.28	18'000.00	49'029.80	230'069.48
14030	Allgemeiner Haushalt	111'336.65	18'000.00	3'380.00	125'956.65
14030.01	Umgestaltung Friedhof	117'196.65	18'000.00	0.00	135'196.65
14030.99	WB Umgestaltung Friedhof	-5'860.00	0.00	3'380.00	-9'240.00
14031	Wasserversorgung	97'973.18	0.00	40'599.80	57'373.38
14031.01	Tiefbauten Wasserversorgung	124'331.18	0.00	38'584.80	85'746.38
14031.99	Wertberichtigung Tiefbauten Wasserversorgung	-26'358.00	0.00	2'015.00	-28'373.00

Bilanz 2023

Kto-No	Bezeichnung	Bilanz	Veränderung		Bilanz
		31.12.2022	Zunahme	Abnahme	31.12.2023
14032	Abwasserbeseitigung	0.00	0.00	0.00	0.00
14032.01	Tiefbauten Abwasser	13'508.00	0.00	0.00	13'508.00
14032.99	Wertberichtigung Tiefbauten Abwasser	-13'508.00	0.00	0.00	-13'508.00
14033	Abfallwirtschaft	51'789.45	0.00	5'050.00	46'739.45
14033.01	Tiefbauten Abfall	87'407.45	0.00	0.00	87'407.45
14033.99	Wertberichtigung Tiefbauten Abfall	-35'618.00	0.00	5'050.00	-40'668.00
1404	Hochbauten	1'577'044.94	0.00	90'044.00	1'487'000.94
14040	Allgemeiner Haushalt	1'577'044.94	0.00	90'044.00	1'487'000.94
14040.02	Sanierung Rotes Haus	208'300.00	0.00	0.00	208'300.00
14040.03	Altes Schulhaus	1.00	0.00	0.00	1.00
14040.04	Gemeindehaus	105'300.00	0.00	0.00	105'300.00
14040.05	Kirchturm/Friedhof	58'600.00	0.00	0.00	58'600.00
14040.06	Schulhaus Um- und Anbau	1'948'129.29	0.00	0.00	1'948'129.29
14040.99	Wertberichtigung Hochbau Allg. Haushalt	-743'285.35	0.00	90'044.00	-833'329.35
1405	Waldungen	1.00	0.00	0.00	1.00
14050	Waldungen	1.00	0.00	0.00	1.00
14050.01	Erlenwald Nolla	1.00	0.00	0.00	1.00
1407	Anlagen im Bau Verwaltungsvermögen	10'255.20	79'799.15	0.00	90'054.35
14070	Allgemeiner Haushalt	0.00	26'148.20	0.00	26'148.20
14070.01	Anlagen im Bau (Sanierung Heizung) VV	0.00	26'148.20	0.00	26'148.20
14071	Wasserversorgung	10'255.20	53'650.95	0.00	63'906.15
14071.01	Wasserbau / Nollaverbauungen	10'255.20	44'192.95	0.00	54'448.15
14071.02	Wasserversorgung Cresta im Bau	0.00	9'458.00	0.00	9'458.00
1409	Übrige Sachanlagen	74'590.80	0.00	4'052.00	70'538.80
14090	Allgemeiner Haushalt	5'262.20	0.00	1'313.00	3'949.20
14090.01	Kinderspielplatz	15'753.20	0.00	0.00	15'753.20
14090.99	Wertber. Sachanlagen Allg. Haushalt	-10'491.00	0.00	1'313.00	-11'804.00
14094	Strassenbeleuchtung	69'328.60	0.00	2'739.00	66'589.60
14094.01	Strassenbeleuchtung	91'301.60	0.00	0.00	91'301.60
14094.99	Wertberichtigung Strassenbeleuchtung	-21'973.00	0.00	2'739.00	-24'712.00
142	Immaterielle Anlagen	157'782.60	10'907.85	0.00	168'690.45
1427	Immaterielle Anlagen in Realisierung	157'782.60	10'907.85	0.00	168'690.45
14270	Allgemeiner Haushalt	157'782.60	10'907.85	0.00	168'690.45
14270.01	Ortsplanungsrevision	157'782.60	10'907.85	0.00	168'690.45

Bilanz 2023

Kto-No	Bezeichnung	Bilanz	Veränderung		Bilanz
		31.12.2022	Zunahme	Abnahme	31.12.2023
145	Beteiligungen	10'003.00	0.00	0.00	10'003.00
1455	Beteiligungen an privaten Unternehmungen	10'003.00	0.00	0.00	10'003.00
14550	Beteiligungen an privaten Unternehmungen	10'003.00	0.00	0.00	10'003.00
14550.01	Anteilscheine	10'003.00	0.00	0.00	10'003.00

Bilanz 2023

Kto-No	Bezeichnung	Bilanz	Veränderung		Bilanz
		31.12.2022	Zunahme	Abnahme	31.12.2023
2	PASSIVEN	6'862'734.34	59'151.96	83'833.14	6'838'053.16
20	Fremdkapital	1'585'287.77	21'610.19	82'833.14	1'524'064.82
200	Laufende Verbindlichkeiten	360'232.37	2'547.55	58'237.69	304'542.23
2000	Laufende Verbindlichkeiten aus Lieferungen und Leistungen von Dritten	247'348.72	0.00	54'512.34	192'836.38
20000	Laufende Verbindlichkeiten aus Lieferungen und Leistungen von Dritten	247'348.72	0.00	54'512.34	192'836.38
20000.01	Kreditoren Sammelkonto	247'348.72	0.00	54'512.34	192'836.38
2001	Kontokorrente mit Dritten	112'883.65	2'547.55	3'725.35	111'705.85
20010	Kontokorrente mit Kanton und anderen Gemeinden	112'883.65	2'547.55	3'725.35	111'705.85
20010.10	Kontokorrent mit ev.-ref. Kirchgemeinde	74'244.15	0.00	3'083.25	71'160.90
20010.11	Kontokorrent evang. Kantonalkirche	15'286.20	0.00	642.10	14'644.10
20010.12	Kontokorrent röm.-kath. Kirchgemeinde	23'353.30	2'547.55	0.00	25'900.85
204	Passive Rechnungsabgrenzungen	154'977.50	19'062.64	0.00	174'040.14
2040	Passive Rechnungsabgrenzungen Erfolgsrechnung	154'977.50	19'062.64	0.00	174'040.14
20400	Passive Rechnungsabgrenzungen Erfolgsrechnung	154'977.50	19'062.64	0.00	174'040.14
20400.01	Passive Rechnungsabgrenzung	154'977.50	19'062.64	0.00	174'040.14
206	Langfristige Finanzverbindlichkeiten	1'050'000.00	0.00	20'000.00	1'030'000.00
2064	Darlehen, Schuldscheine	1'050'000.00	0.00	20'000.00	1'030'000.00
20640	Langfristige Darlehen	1'050'000.00	0.00	20'000.00	1'030'000.00
20640.01	Bankkredit GKB	1'050'000.00	0.00	20'000.00	1'030'000.00
209	Verbindlichkeiten gegenüber Spezialfinanzierungen und Fonds im Fremdkapital	20'077.90	0.00	4'595.45	15'482.45
2091	Verbindlichkeiten gegenüber Fonds im Fremdkapital	20'077.90	0.00	4'595.45	15'482.45
20910	Verbindlichkeiten gegenüber Fonds im Fremdkapital	20'077.90	0.00	4'595.45	15'482.45
20910.01	Ersatzabgaben für Schutzraumbauten	20'077.90	0.00	4'595.45	15'482.45

Bilanz 2023

Kto-No	Bezeichnung	Bilanz	Veränderung		Bilanz
		31.12.2022	Zunahme	Abnahme	31.12.2023
29	Eigenkapital	5'277'446.57	37'541.77	1'000.00	5'313'988.34
290	Verpflichtungen (+) bzw. Vorschüsse (-) gegenüber Spezialfinanzierungen	863'978.03	19'562.14	0.00	883'540.17
2900	Spezialfinanzierungen im Eigenkapital	863'978.03	19'562.14	0.00	883'540.17
29001	Wasserversorgung	116'676.96	4'590.11	0.00	121'267.07
29001.01	Spezialfinanzierung Wasserversorgung	116'676.96	4'590.11	0.00	121'267.07
29002	Abwasserbeseitigung	735'238.85	13'728.63	0.00	748'967.48
29002.01	Spezialfinanzierung Abwasserbeseitigung	735'238.85	13'728.63	0.00	748'967.48
29003	Abfallwirtschaft	12'062.22	1'243.40	0.00	13'305.62
29003.01	Spezialfinanzierung Abfallwirtschaft	12'062.22	1'243.40	0.00	13'305.62
291	Fonds	46'552.78	3'255.76	1'000.00	48'808.54
2910	Fonds im Eigenkapital	16'797.13	2'493.86	0.00	19'290.99
29100	Fonds im Eigenkapital	16'797.13	2'493.86	0.00	19'290.99
29100.01	Fonds Tourismusförderung	16'797.13	2'493.86	0.00	19'290.99
2911	Legate und Stiftungen ohne eigene Rechtspersönlichkeit im Eigenkapital	29'755.65	761.90	1'000.00	29'517.55
29110	Zweckgebundene Zuwendungen	29'755.65	761.90	1'000.00	29'517.55
29110.01	Kulturfonds Philipp	26'745.45	0.00	1'000.00	25'745.45
29110.02	Verpflichtungskonto Stimmbüro	3'010.20	761.90	0.00	3'772.10
299	Bilanzüberschuss/-fehlbetrag	4'366'915.76	14'723.87	0.00	4'381'639.63
2999	Kumulierte Ergebnisse der Vorjahre	4'366'915.76	14'723.87	0.00	4'381'639.63
29990	Kumulierte Ergebnisse der Vorjahre	4'366'915.76	14'723.87	0.00	4'381'639.63
29990.01	Kumulierte Ergebnisse der Vorjahre	4'366'915.76	14'723.87	0.00	4'381'639.63
		0.00	346'881.42	396'243.78	0.00

Operative Tätigkeit (indirekte Berechnung)			Konto	Betrag in CHF
Ergebnis der Erfolgsrechnung (Verlust -, Gewinn +)			9000, 9001	14'723.87
+ Abschreibungen Verwaltungsvermögen			33x	180'415.00
+ Negative Wertberichtigungen (Abwertungen) Anlagen FV (Sachgruppe 102, 107, 108)			344x	8'327.00
+ Einlagen in Fonds und Spezialfinanzierungen			35	9'752.37
+ Wertberichtigung Darlehen Verwaltungsvermögen			364	0.00
+ Wertberichtigung Beteiligungen Verwaltungsvermögen			365	0.00
+ Abschreibungen Investitionsbeiträge Verwaltungsvermögen			366	0.00
+ Zusätzliche Abschreibungen Verwaltungsvermögen			383	0.00
+ Zusätzliche Abschreibungen Darlehen, Beteiligungen, Investitionsbeiträge Verwaltungsvermögen			387	0.00
+ Abtragung Bilanzfehlbetrag			388	0.00
+ Einlagen in das Eigenkapital (Vorfinanzierungen)			389	0.00
- Positive Wertberichtigungen (Aufwertungen) Anlagen FV (Sachgruppe 102, 107, 108)			444x	0.00
- Aufwertungen Verwaltungsvermögen			4490	0.00
- Entnahmen aus Fonds und Spezialfinanzierung			45	-19'070.95
- Auflösung zusätzliche Abschreibungen			483, 487	0.00
- Entnahmen aus Eigenkapital (Vorfinanzierungen)			489	0.00
- Zunahme / + Abnahme Debit- und Kreditkarten			1004	0.00
- Zunahme / + Abnahme übrige flüssige Mittel			1009	0.00
- Zunahme / + Abnahme Forderungen			101	-27'846.10
- Zunahme / + Abnahme aktive Rechnungsabgrenzungen Erfolgsrechnung			1040	-32'719.34
- Zunahme / + Abnahme Vorräte und angefangene Arbeiten			106	0.00
- Zunahme / + Abnahme Forderungen gegenüber SF und Fonds im Fremdkapital			109	0.00
+ Zunahme / - Abnahme laufende Verbindlichkeiten			200	-55'690.14
+ Zunahme / - Abnahme passive Rechnungsabgrenzungen Erfolgsrechnung			2040	19'062.64
+ Zunahme / - Abnahme kurzfristige Rückstellungen			205	0.00
+ Zunahme / - Abnahme langfristige Rückstellungen			208	0.00
Geldfluss (Cashflow) aus operativer Tätigkeit				96'954.35
Investitionstätigkeit ins Verwaltungsvermögen			Konto	Betrag in CHF
- Investitionsausgaben Verwaltungsvermögen			IR 50 - 58	-139'352.53
+ Investitionseinnahmen Verwaltungsvermögen			60 - 68	65'125.83
- Zunahme / + Abnahme aktive Rechnungsabgrenzungen Investitionsrechnung			Bilanz 1046	0.00
+ Zunahme / - Abnahme passive Rechnungsabgrenzungen Investitionsrechnung			2046	0.00
Geldfluss (Cashflow) aus Investitionstätigkeit ins Verwaltungsvermögen				-74'226.70
Anlagentätigkeit ins Finanzvermögen			Konto	Betrag in CHF
- Negative Wertberichtigungen (Abwertungen) Anlagen FV (Sachgruppe 102, 107, 108)			ER 344x	-8'327.00
+ Positive Wertberichtigungen (Aufwertungen) Anlagen FV (Sachgruppe 102, 107, 108)			444x	0.00
- Zunahme / + Abnahme kurzfristige Finanzanlagen Finanzvermögen			Bilanz 102	0.00
- Zunahme / + Abnahme langfristige Finanzanlagen Finanzvermögen			107	0.00
- Zunahme / + Abnahme langfristige Sachanlagen Finanzvermögen			108	-12'330.43
Geldfluss (Cashflow) aus Anlagentätigkeit ins Finanzvermögen				-20'657.43
Geldfluss (Cashflow) aus Investitions- und Anlagentätigkeit				-94'884.13
Finanzierungstätigkeit			Konto	Betrag in CHF
+ Zunahme / - Abnahme kurzfristige Finanzverbindlichkeiten			Bilanz 201	0.00
+ Zunahme / - Abnahme langfristige Finanzverbindlichkeiten			206	-20'000.00
Geldfluss (Cashflow) aus Finanzierungstätigkeit				-20'000.00
Total Geldfluss (Cashflow) = Veränderung Fonds Geld				-17'929.78
Fonds Geld	Stand 01.01.23	Stand 31.12.23	Konto	Veränderung
Kasse	1'525.70	3'008.10	Bilanz 1000	1'482.40
Post	0.00	0.00	1001	0.00
Bank	1'365'456.11	1'346'043.93	1002	-19'412.18
Kurzfristige Geldmarktanlagen	0.00	0.00	1003	0.00
Total (Veränderung Fonds Geld)	1'366'981.81	1'349'052.03		-17'929.78

Nettoschuld in CHF pro Einwohner

Gemeinde Masein

Konto Nr.	Bezeichnung	2019	2020	2021	2022	2023
+ 20	Fremdkapital	1'461'397	1'452'452	1'454'046	1'585'288	1'524'065
- 10	Finanzvermögen	2'486'743	2'574'823	2'994'164	3'675'631	3'730'597
=	Nettoschuld	-1'025'345	-1'122'371	-1'540'118	-2'090'343	-2'206'532

=	ständige Wohnbevölkerung STATPOP	498	500	500	524	548
---	---	------------	------------	------------	------------	------------

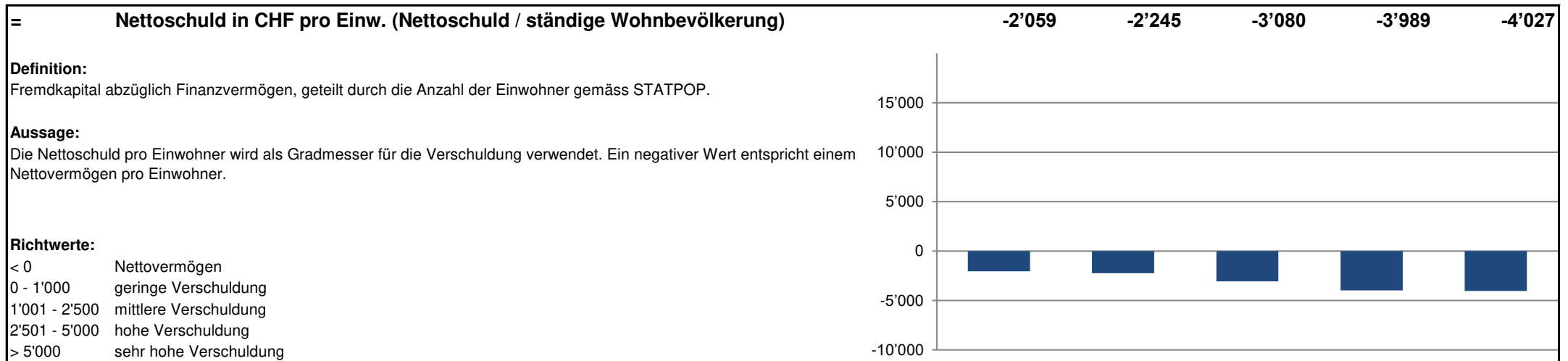

Selbstfinanzierungsgrad

Gemeinde Masein

Konto Nr.	Bezeichnung	2019	2020	2021	2022	2023
+ 4	Ertrag	2'315'246	2'333'789	2'652'440	2'728'385	2'666'496
- 3	Aufwand	2'137'682	2'327'110	2'344'413	2'680'889	2'651'772
=	Gesamtergebnis der Erfolgsrechnung	177'563	6'679	308'026	47'496	14'724
+ 33	Abschreibungen Verwaltungsvermögen	172'217	179'472	180'543	180'862	180'415
+ 35	Einlagen in Fonds und Spezialfinanzierungen	0	6'076	7'432	7'529	5'834
- 45	Entnahmen aus Fonds und Spezialfinanzierungen	34'240	33'006	59'176	43'949	17'408
+ 364	Wertberichtigungen Darlehen Verwaltungsvermögen	0	0	0	0	0
+ 365	Wertberichtigungen Beteiligungen Verwaltungsvermögen	0	0	0	0	0
+ 366	Abschreibungen Investitionsbeiträge	0	0	0	0	0
+ 383	Zusätzliche Abschreibungen	0	0	0	200'000	0
+ 387	Zusätzliche Abschreibungen auf Darlehen, Beteiligungen, Investitionsbeiträgen	0	0	0	0	0
+ 388	Abtragung Bilanzfehlbetrag	0	0	0	0	0
+ 389	Einlagen in das Eigenkapital (z. B. Bildung von Vorfinanzierungen)	0	0	0	0	0
- 483	Auflösung zusätzliche Abschreibungen	0	0	0	0	0
- 485	Ausserordentliche Entnahmen aus Fonds und Spezialfinanzierungen	0	0	0	0	0
- 487	Auflösung zusätzliche Abschreibungen auf Darlehen, Beteiligungen, Invest.beiträgen	0	0	0	0	0
- 489	Entnahmen aus dem Eigenkapital (z. B. Auflösung von Vorfinanzierungen)	0	0	0	0	0
- 4490	Aufwertungen Verwaltungsvermögen	0	0	0	0	0
=	Selbstfinanzierung	315'540	159'221	436'826	391'939	183'565

+ 5	Investitionsausgaben	607'223	149'219	127'920	92'711	139'353
- 6	Investitionseinnahmen	138'530	54'460	100'300	241'436	65'126
=	Nettoinvestitionen	468'693	94'759	27'620	-148'724	74'227

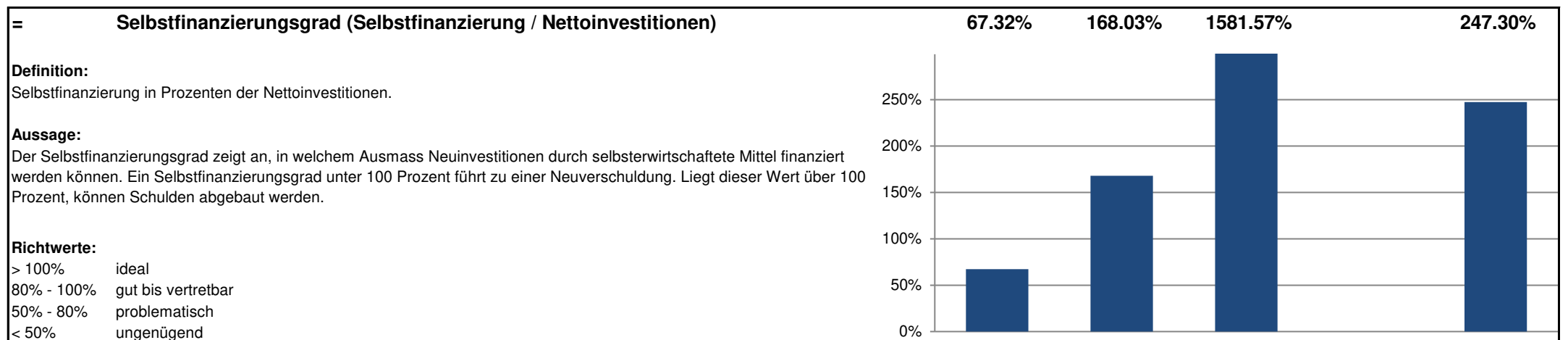

Selbstfinanzierungsanteil

Gemeinde Masein

Konto Nr.	Bezeichnung	2019	2020	2021	2022	2023
+ 4	Ertrag	2'315'246	2'333'789	2'652'440	2'728'385	2'666'496
- 3	Aufwand	2'137'682	2'327'110	2'344'413	2'680'889	2'651'772
=	Gesamtergebnis der Erfolgsrechnung	177'563	6'679	308'026	47'496	14'724
+ 33	Abschreibungen Verwaltungsvermögen	172'217	179'472	180'543	180'862	180'415
+ 35	Einlagen in Fonds und Spezialfinanzierungen	0	6'076	7'432	7'529	5'834
- 45	Entnahmen aus Fonds und Spezialfinanzierungen	34'240	33'006	59'176	43'949	17'408
+ 364	Wertberichtigungen Darlehen Verwaltungsvermögen	0	0	0	0	0
+ 365	Wertberichtigungen Beteiligungen Verwaltungsvermögen	0	0	0	0	0
+ 366	Abschreibungen Investitionsbeiträge	0	0	0	0	0
+ 383	Zusätzliche Abschreibungen	0	0	0	200'000	0
+ 387	Zusätzliche Abschreibungen auf Darlehen, Beteiligungen, Investitionsbeiträgen	0	0	0	0	0
+ 388	Abtragung Bilanzfehlbetrag	0	0	0	0	0
+ 389	Einlagen in das Eigenkapital (z. B. Bildung von Vorfinanzierungen)	0	0	0	0	0
- 483	Auflösung zusätzliche Abschreibungen	0	0	0	0	0
- 485	Ausserordentliche Entnahmen aus Fonds und Spezialfinanzierungen	0	0	0	0	0
- 487	Auflösung zusätzliche Abschreibungen auf Darlehen, Beteiligungen, Invest.beiträgen	0	0	0	0	0
- 489	Entnahmen aus dem Eigenkapital (z. B. Auflösung von Vorfinanzierungen)	0	0	0	0	0
- 4490	Aufwertungen Verwaltungsvermögen	0	0	0	0	0
=	Selbstfinanzierung	315'540	159'221	436'826	391'939	183'565

+ 40	Fiskalertrag	1'113'473	1'101'097	1'225'136	1'340'114	1'291'056
+ 41	Regalien und Konzessionen	7'262	6'147	5'259	7'174	5'885
+ 42	Entgelte	267'727	308'862	256'192	267'583	268'264
+ 43	Verschiedene Erträge	0	0	0	0	0
+ 44	Finanzertrag	7'362	5'771	4'319	7'402	6'858
+ 45	Entnahmen aus Fonds und Spezialfinanzierungen	34'240	33'006	59'176	43'949	17'408
+ 46	Transferertrag	875'309	868'941	1'089'865	1'050'133	1'063'499
+ 48	Ausserordentlicher Ertrag	0	0	0	0	0
- 489	Entnahmen aus dem Eigenkapital	0	0	0	0	0
=	Laufender Ertrag	2'305'374	2'323'824	2'639'947	2'716'355	2'652'970

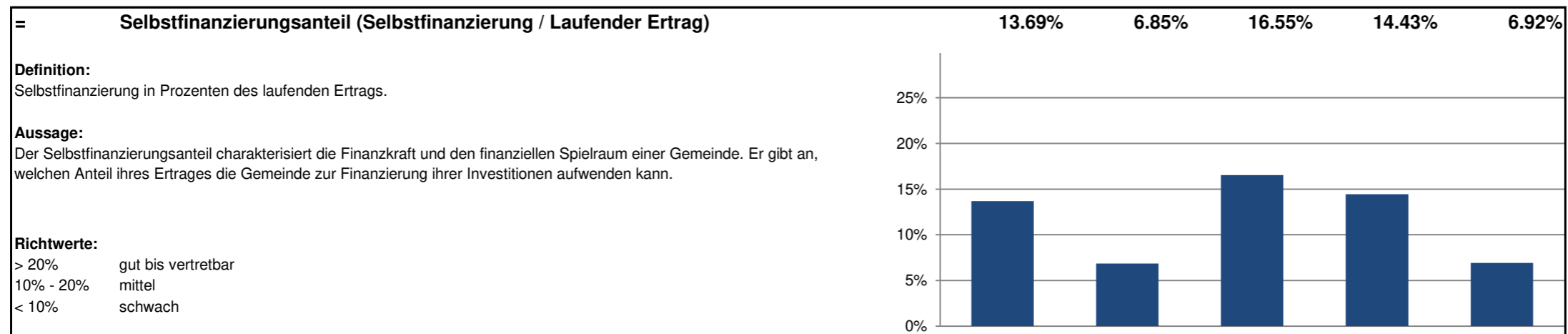

Kapitaldienstanteil

Gemeinde Masein

Konto Nr.	Bezeichnung	2019	2020	2021	2022	2023
+ 340	Zinsaufwand	4'852	5'063	4'725	5'814	19'203
- 440	Zinsertrag	2'922	1'597	1'336	3'417	2'878
=	Nettozinsaufwand	1'930	3'466	3'389	2'397	16'325
+ 33	Abschreibungen Verwaltungsvermögen	172'217	179'472	180'543	180'862	180'415
+ 364	Wertberichtigungen Darlehen Verwaltungsvermögen	0	0	0	0	0
+ 365	Wertberichtigungen Beteiligungen Verwaltungsvermögen	0	0	0	0	0
+ 366	Abschreibungen Investitionsbeiträge Verwaltungsvermögen	0	0	0	0	0
+ 388	Abtragung Bilanzfehlbetrag	0	0	0	0	0
=	Kapitaldienst	174'147	182'938	183'932	183'259	196'740

+ 40	Fiskalertrag	1'113'473	1'101'097	1'225'136	1'340'114	1'291'056
+ 41	Regalien und Konzessionen	7'262	6'147	5'259	7'174	5'885
+ 42	Entgelte	267'727	308'862	256'192	267'583	268'264
+ 43	Verschiedene Erträge	0	0	0	0	0
+ 44	Finanzertrag	7'362	5'771	4'319	7'402	6'858
+ 45	Entnahmen aus Fonds und Spezialfinanzierungen	34'240	33'006	59'176	43'949	17'408
+ 46	Transferertrag	875'309	868'941	1'089'865	1'050'133	1'063'499
+ 48	Ausserordentlicher Ertrag	0	0	0	0	0
- 489	Entnahmen aus dem Eigenkapital	0	0	0	0	0
=	Laufender Ertrag	2'305'374	2'323'824	2'639'947	2'716'355	2'652'970

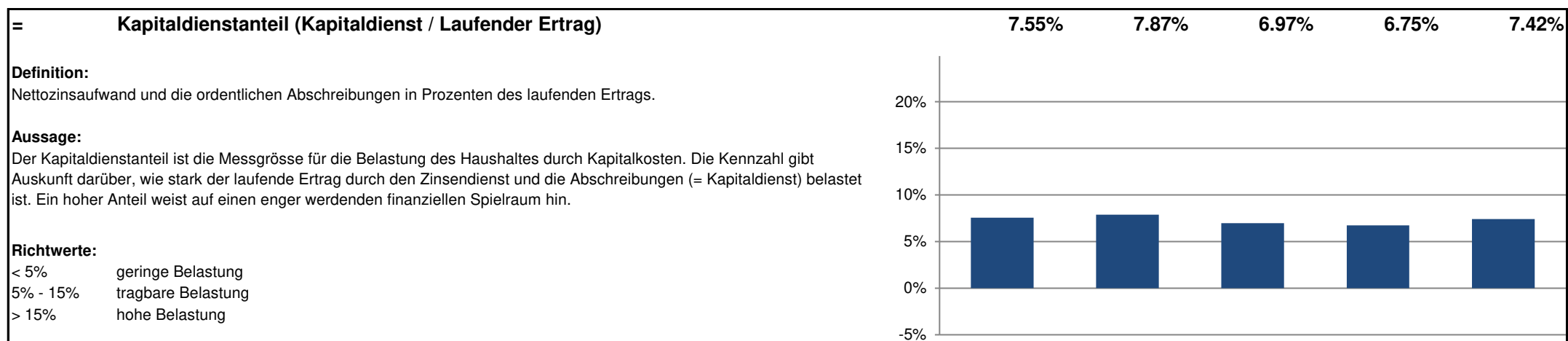

Zinsbelastungsanteil

Gemeinde Masein

Konto Nr.	Bezeichnung	2019	2020	2021	2022	2023
+ 340	Zinsaufwand	4'852	5'063	4'725	5'814	19'203
- 440	Zinsertrag	2'922	1'597	1'336	3'417	2'878
=	Nettozinsaufwand	1'930	3'466	3'389	2'397	16'325

+ 40	Fiskalertrag	1'113'473	1'101'097	1'225'136	1'340'114	1'291'056
+ 41	Regalien und Konzessionen	7'262	6'147	5'259	7'174	5'885
+ 42	Entgelte	267'727	308'862	256'192	267'583	268'264
+ 43	Verschiedene Erträge	0	0	0	0	0
+ 44	Finanzertrag	7'362	5'771	4'319	7'402	6'858
+ 45	Entnahmen aus Fonds und Spezialfinanzierungen	34'240	33'006	59'176	43'949	17'408
+ 46	Transferertrag	875'309	868'941	1'089'865	1'050'133	1'063'499
+ 48	Ausserordentlicher Ertrag	0	0	0	0	0
- 489	Entnahmen aus dem Eigenkapital	0	0	0	0	0
=	Laufender Ertrag	2'305'374	2'323'824	2'639'947	2'716'355	2'652'970

=	Zinsbelastungsanteil (Nettozinsaufwand / Laufender Ertrag)	0.08%	0.15%	0.13%	0.09%	0.62%
---	---	--------------	--------------	--------------	--------------	--------------

Definition:

Nettozinsaufwand in Prozenten des laufenden Ertrags.

Aussage:

Der Zinsbelastungsanteil sagt aus, welcher Anteil des laufenden Ertrags durch den Zinsaufwand gebunden ist. Je tiefer der Wert, desto grösser der Handlungsspielraum.

Richtwerte:

- < 4% gut
- 4% - 9% genügend
- > 9% schlecht

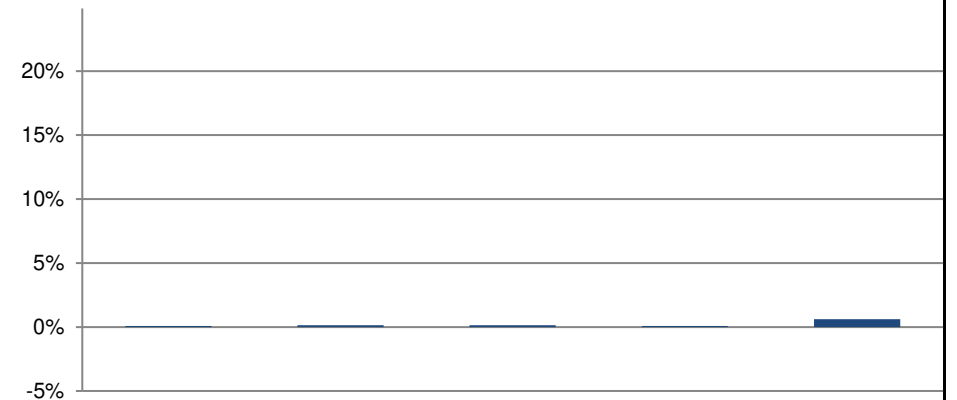

Bruttoverschuldungsanteil

Gemeinde Masein

Konto Nr.	Bezeichnung	2019	2020	2021	2022	2023
+ 200	Laufende Verbindlichkeiten	258'425	284'962	272'768	360'232	304'542
+ 201	Kurzfristige Finanzverbindlichkeiten	0	0	0	0	0
+ 206	Langfristige Finanzverbindlichkeiten	1'050'000	1'050'000	1'050'000	1'050'000	1'030'000
=	Bruttoschulden	1'308'425	1'334'962	1'322'768	1'410'232	1'334'542

+ 40	Fiskalertrag	1'113'473	1'101'097	1'225'136	1'340'114	1'291'056
+ 41	Regalien und Konzessionen	7'262	6'147	5'259	7'174	5'885
+ 42	Entgelte	267'727	308'862	256'192	267'583	268'264
+ 43	Verschiedene Erträge	0	0	0	0	0
+ 44	Finanzertrag	7'362	5'771	4'319	7'402	6'858
+ 45	Entnahmen aus Fonds und Spezialfinanzierungen	34'240	33'006	59'176	43'949	17'408
+ 46	Transferertrag	875'309	868'941	1'089'865	1'050'133	1'063'499
+ 48	Ausserordentlicher Ertrag	0	0	0	0	0
- 489	Entnahmen aus dem Eigenkapital	0	0	0	0	0
=	Laufender Ertrag	2'305'374	2'323'824	2'639'947	2'716'355	2'652'970

=	Bruttoverschuldungsanteil (Bruttoschulden / Laufender Ertrag)	56.76%	57.45%	50.11%	51.92%	50.30%
---	--	---------------	---------------	---------------	---------------	---------------

Definition:

Bruttoschulden in Prozenten des laufenden Ertrags.

Aussage:

Der Bruttoverschuldungsanteil ist eine Grösse zur Beurteilung der Verschuldungssituation bzw. der Frage, ob die Verschuldung in einem angemessenen Verhältnis zu den erwirtschafteten Erträgen steht. Er zeigt an, wie viele Prozente vom Ertrag benötigt werden, um die Bruttoschulden abzutragen.

Richtwerte:

- < 50% sehr gut
- 50% - 100% gut
- 100% - 150% mittel
- 150% - 200% schlecht
- > 200% kritisch

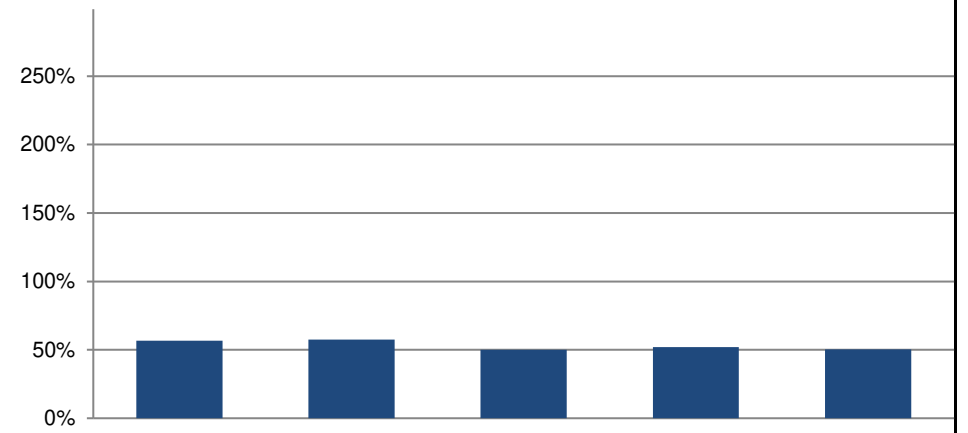

Investitionsanteil

Gemeinde Masein

Konto Nr.	Bezeichnung	2019	2020	2021	2022	2023
+ 50	Sachanlagen	607'223	149'219	127'920	92'711	139'353
+ 51	Investitionen auf Rechnung Dritter	0	0	0	0	0
+ 52	Immaterielle Anlagen	0	0	0	0	0
+ 54	Darlehen	0	0	0	0	0
+ 55	Beteiligungen	0	0	0	0	0
+ 56	Eigene Investitionsbeiträge	0	0	0	0	0
+ 58	Ausserordentliche Investitionen	0	0	0	0	0
=	Bruttoinvestitionen	607'223	149'219	127'920	92'711	139'353

+ 30	Personalaufwand	877'842	919'753	927'694	980'063	1'049'858
+ 31	Sach- und übriger Betriebsaufwand	397'749	415'743	451'395	426'282	401'776
- 3180	Wertberichtigungen auf Forderungen	0	0	0	0	0
+ 34	Finanzaufwand	13'332	13'419	13'071	14'240	27'593
- 344	Wertberichtigungen Anlagen Finanzvermögen	8'327	8'327	8'327	8'327	8'327
+ 36	Transferaufwand	666'670	782'683	751'785	859'882	972'771
- 364	Wertberichtigungen Darlehen Verwaltungsvermögen	0	0	0	0	0
- 365	Wertberichtigungen Beteiligungen	0	0	0	0	0
- 366	Abschreibungen Investitionsbeiträge	0	0	0	0	0
+ 380	Ausserordentlicher Personalaufwand	0	0	0	0	0
+ 381	Ausserordentlicher Sach- und Betriebsaufwand	0	0	0	0	0
+ 384	Ausserordentlicher Finanzaufwand (geldflusswirksam)	0	0	0	0	0
+ 386	Ausserordentlicher Transferaufwand	0	0	0	0	0
=	Laufende Ausgaben	1'947'266	2'123'271	2'135'618	2'272'140	2'443'671
+	Bruttoinvestitionen	607'223	149'219	127'920	92'711	139'353
=	Gesamtausgaben	2'554'489	2'272'490	2'263'538	2'364'851	2'583'023

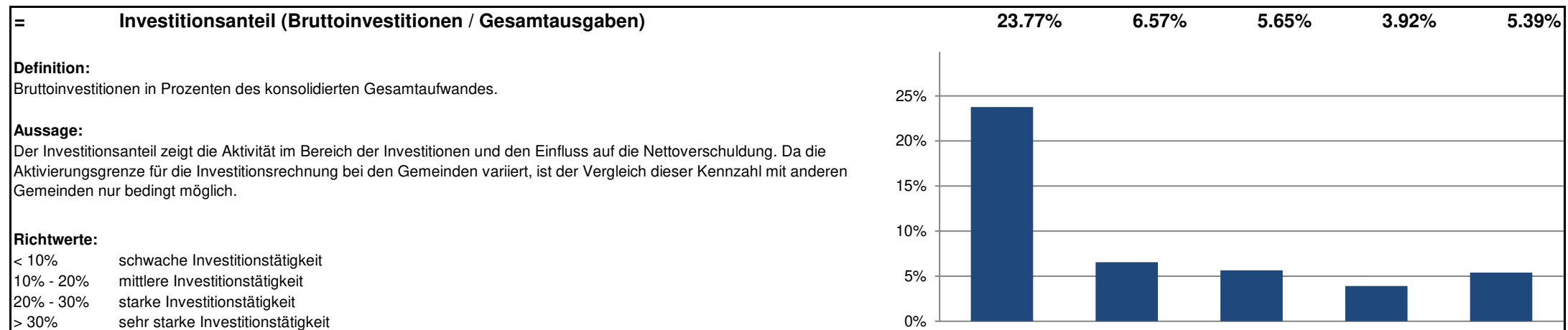

A N L A G E N S P I E G E L

- - - - S e l e k t i o n s d a t e n - - - -

von Anlagen-Nr. : bis Anlagen-Nr. : zzzzzzzz.zzzz
von Bestandskonto : bis Bestandskonto : zzzzzzzzzzzzzzzz
von Kostenstelle : 0 bis Kostenstelle : 99999999
von Gemeinde : 0 bis Gemeinde : 99999
von Anlagen-Gruppe: 0 bis Anlagen-Gruppe: 9999
von Index-Nr. : 0 bis Index-Nr. : 9999

Liste nach : Bruttowerten
Druckausgabe für : Handelsbilanz

Anlagegüter ohne Werte: drucken

A N L A G E N S P I E G E L

- H A N D E L S B I L A N Z -

nach B R U T T O W E R T E N

Anlagen-Nr.	Bezeichnung	Ansch.Wert		Zugänge	Abgänge	Umbuchungen	Buchwert		AFA kum	Abschreibg.	Zuschreibg.	Buchwert neu
		kum. bis	31.12.2022	01.01.2023- 31.12.2023	01.01.2023- 31.12.2023	01.01.2023- 31.12.2023	kum. bis	31.12.2022	bis 31.12.2022	01.01.2023- 31.12.2023	01.01.2023- 31.12.2023	01.01.2023- 31.12.2023
4	Parz. 237/238 Parschins	140'000		0	0	0	140'000	0	0	0	0	140'000
5	Parzelle 53 - Innerdorf	0		0	0	0	0	0	0	0	0	0
6	Trinkwasserkraftwerk	249'820		0	0	0	183'231	66'589	8'327	0	0	174'904
8	Waldhütte Isla Bella	28'000		0	0	0	28'000	0	0	0	0	28'000
38	TWKKW Patrutg-Flerden + Masein im B	19'559		20'657	0	0	19'559	0	0	0	0	40'216
40	Anteile Generationenhaus	545'000		0	0	0	545'000	0	0	0	0	545'000
Total	10 Finanzvermögen	982'379		20'657	0	0	915'790	66'589	8'327	0	0	928'120

A N L A G E N S P I E G E L**- H A N D E L S B I L A N Z -****nach B R U T T O W E R T E N**

Anlagen-Nr.	Bezeichnung	Ansch.Wert		Zugänge	Abgänge	Umbuchungen	Buchwert		AFA kum	Abschreibg.	Zuschreibg.	Buchwert neu
		kum. bis	31.12.2022	01.01.2023- 31.12.2023	01.01.2023- 31.12.2023	01.01.2023- 31.12.2023	kum. bis	31.12.2022	bis 31.12.2022	01.01.2023- 31.12.2023	01.01.2023- 31.12.2023	01.01.2023- 31.12.2023
Übertrag :		4'490'493	41'554	38'585	0	3'042'069	1'448'424	176'344	0	2'868'694		
46	Umgestaltung Friedhof	117'197	18'000	0	0	111'337	5'860	3'380	0	125'957		
47	Nollaverbauungen - im Bau	10'255	44'193	0	0	10'255	0	0	0	54'448		
48	Sanierung Heizung im Bau	0	26'148	0	0	0	0	0	0	26'148		
49	Sanierung Trinkwasserleitung Cresta	0	9'458	0	0	0	0	0	0	9'458		
42.1	Ringleitung Wasser Crestalunga / Cr	34'526	0	0	0	23'442	11'084	691	0	22'751		
Total	20 Verwaltungsvermögen	4'652'471	139'353	38'585	0	3'187'103	1'465'368	180'415	0	3'107'456		
Summe Betrieb:	01	5'634'850	160'010	38'585	0	4'102'893	1'531'957	188'742	0	4'035'576		

*** Ende der Liste *** HWAN_P46/V6.0 / 05.02.2012

Gemeinde Masein

Bericht der Revisionsstelle zur Jahresrechnung 2023

Als externe Revisionsstelle haben wir auftragsgemäss die beiliegende Jahresrechnung der Gemeinde Masein, bestehend aus Bilanz, Erfolgsrechnung, Investitionsrechnung, Geldflussrechnung und Anhang für das am 31. Dezember 2023 abgeschlossene Rechnungsjahr geprüft.

Der Gemeindevorstand ist für die Aufstellung der Jahresrechnung in Übereinstimmung mit den kantonalen und kommunalen gesetzlichen Vorschriften verantwortlich. Darüber hinaus ist der Gemeindevorstand für die Anwendung sachgemässer Rechnungslegungsmethoden sowie die Vornahme angemessener Schätzungen verantwortlich.

Wir bestätigen, dass wir die Fachkunde und die Unabhängigkeit gemäss den gesetzlichen Vorschriften erfüllen und keine mit unserer Unabhängigkeit nicht vereinbaren Sachverhalte vorliegen.

Aufgrund der Ergebnisse unserer Prüfungen bestätigen wir, dass

- die Bilanz, die Erfolgsrechnung, die Investitionsrechnung, die Geldflussrechnung und der Anhang mit der ordnungsgemäss geführten Buchhaltung übereinstimmen,
- der Bestand der bilanzierten Aktiven und Passiven nachgewiesen ist und deren Bewertung korrekt, das heisst in Übereinstimmung mit den Vorgaben des Harmonisierten Rechnungsmodells (HRM2) vorgenommen wurde,
- die Aufwendungen und Erträge der Erfolgsrechnung sowie die Einnahmen und Ausgaben der Investitionsrechnung, soweit diese überprüft wurden, belegt sind.

Nach unserer Beurteilung entspricht die Jahresrechnung für das am 31. Dezember 2023 abgeschlossene Rechnungsjahr den kantonalen und kommunalen gesetzlichen Vorschriften.

Wir empfehlen die vorliegende Jahresrechnung zu genehmigen.

Thusis, 16. April 2024

Gredig + Partner AG



Curdin Mayer
Revisionsexperte
Leitender Revisor



Karin Iseppi
Revisionsexpertin

Jahresrechnung 2023